هُوَ

الحكيم

مرکز شرکت‌ها و موسسات دانش‌بنیان
معاونت علمی و فناوری ریاست جمهوری

کتابچه صدوده حمایت
از شرکت‌ها و موسسات دانش‌بنیان

تدوین: مرکز شرکت‌ها و موسسات دانش‌بنیان
معاونت علمی و فناوری ریاست‌جمهوری

چاپ: دوم . دی ۱۳۹۸

www.Chaparel.ir

صدوده حمایت

از شرکت‌ها و موسسات دانش بنیان

سرآغاز...

www.Chaparel.ir

«قانون حمایت از شرکت‌ها و موسسات دانش‌بنیان و تجاری‌سازی نوآوری و اختراعات» که توسط معاونت علمی و فناوری رییس جمهور تدوین و در سال ۱۳۸۹ به تصویب مجلس شورای اسلامی رسید، سرآغاز گسترده ترین برنامه دولت برای حمایت از شرکت‌ها و موسسات دانش‌بنیان در سال‌های اخیر بوده است.

در این قانون موضوعات مهمی نظیر تشکیل صندوق نوآوری و شکوفایی و ارائه معافیت‌های مالیاتی و گمرکی به شرکت‌های دانش‌بنیان مورد تاکید قرار گرفته است و «کارگروه ارزیابی شرکت‌های دانش‌بنیان» به ریاست معاون علمی و فناوری رییس‌جمهور و عضویت وزارتخانه ها و دستگاه‌های مرتبط و نمایندگان بخش خصوصی، شرکت‌های مشمول استفاده از مزایای این قانون را تایید می کند. علاوه بر حمایت های مورد نظر قانون، ارزیابی و شناسایی شرکت‌های دانش‌بنیان، فرصت مناسبی را برای ارائه حمایت‌های متنوع از این شرکت‌ها فراهم آورده است که توسط معاونت علمی و فناوری و دبیرخانه کارگروه و در برخی موارد با همکاری سایر دستگاه‌ها در حال اجرا است و در مجموع بالغ بر ۱۱۰ عنوان حمایت را شامل می‌شود.

این برنامه از طریق توانمند نمودن شرکت‌ها، توسعه بازار محصولات دانش‌بنیان، ارائه خدمات تخصصی و ... می تواند زمینه دستیابی به اهداف اقتصادی مبتنی بر دانش و اقتصاد مقاومتی را محقق سازد.

•مالیات

۱- معافیت مالیاتی شرکت‌های دانش‌بنیان

۲- معافیت مالیاتی شرکت‌های مستقر
در پارک‌های علم و فناوری

۳- معافیت مالیات بر حقوق کارکنان فعال
در شرکت‌های مستقر در پارک‌های علم و فناوری

٤- خدمات مالی و حسابداری

٥- مشاوره مالیاتی و حسابداری

•گمرک

٦- معافیت از حقوق گمرکی، عوارض و سود بازرگانی

۷- ورود موقت

۸- فعالان مجازاقتصادی«AEO»

۹- تسهیل گمرکی

۱۰- معافیت مالیات ٤درصد علی‌الحساب بر واردات

۱۱- مشاوره گمرکی

•بیمه

۱۲- معافیت از پرداخت حق‌بیمه‌قراردادها

۱۳- بخشودگی جرایم بیمه‌تامین‌اجتماعی

۱٤- مشاوره بیمه‌تامین‌اجتماعی

۱۵- تسهیل عضویت شرکت‌های دانش‌بنیان
در صندوق بازنشستگی آینده‌ساز

۱٦- بسته بیمه‌های مسئولیت

۱۷- بسته بیمه‌های مهندسی

۱۸- بسته بیمه‌های‌آتش‌سوزی

۱۹- بسته بیمه‌های‌اشخاص

•نظام‌وظیفه

۲۰- امریه نظام‌وظیفه در شرکت‌های دانش‌بنیان

۲۱- پروژه جایگزین‌خدمت در شرکت‌های دانش‌بنیان

۲۲- پروژه جایگزین‌خدمت در دستگاه های دفاعی و دولتی

۲۳- پروژه جایگزین‌خدمت در شرکت‌های همکاردفاعی

•استقرار

۲٤- دریافت جواز تاسیس و پروانه بهره‌برداری

۲۵- استقرار در کاربری‌مسکونی ویژه
شرکت‌های دانش‌بنیان در شهر تهران

۲٦- کاهش پرداخت‌نقدی واگذاری اراضی‌شهرک‌های‌صنعتی

•ساخت‌داخل

۲۷- حمایت از توسعه‌بازار تجهیزات و ماشین‌آلات‌پیشرفته‌صنعتی

۲۸- اصلاح تعـرفه‌گمرکی

۲۹- نمایشگاه ساخت‌ایران«تجهیزات و موادآزمایشگاهی»

۳۰- ممنوعیت خرید کالاهای خارجی دارای ساخت‌داخل

۳۱- حمایت از ساخت‌باراول

•توسعـه‌بازار

۳۲- رفع‌نیازهای‌فناورانه صنایع‌بزرگ

۳۳- فروش‌اقساطی مواد و کالاهای‌مصرفی دانش‌بنیان

۳٤- معرفی محصولات شرکت‌های دانش‌بنیان

۳۵- نشست‌های بهره‌برداری از توان‌داخل

۳٦- تدوین‌گزارش تحقیقات‌بازار

۳۷- حمایت از تدوین و اجرای برنامه‌بازاریابی

۳۸- مشاوره‌توسعه بازار و فروش

•صـادرات

۳۹- تهیه گزارش تحقیقات بازارهای‌بین‌المللی

٤۰- منتورینگ و مشاوره‌صادراتی

٤۱- حمایت از تبلیغات در بازارهای‌صادراتی

٤۲- اخذ گواهینامه‌ها و مجوزهای بین‌المللی

٤۳- ثبت بین‌المللی محصولات، داروها و علائم‌تجاری

٤٤- ارزیابی‌آمادگی‌صادراتی

٤۵- حمایت از حضور در نمایشگاه‌های‌خارجی

٤٦- حمایت از پذیرش و اعزام هیات‌های‌تجاری

٤۷- حمایت از حضور در مناقصات‌بین‌المللی

٤۸- یارانه سود تسهیلات‌صادراتی

٤۹- حمایت از واسطه‌های‌صادراتی

۵۰- حمایت از آموزش بازرگانی و صادرات

•بورس و فرابورس

۵۱- حمایت از ورود شرکت‌ها به بورس

۵۲- مشاوره ورود بورس و فرابورس

•برنامه‌توسعه‌کسب‌وکار

۵۳- نشست‌های پرسش و پاسخ

۵٤- مشاوره‌های عمومی و مدیریت

۵۵- مشاوره‌های توسعه‌بازار و فروش

www.Chaparel.ir

۵۶- مشاوره‌های حقوق و مالکیت‌فکری

۵۷- مشاوره‌های واردات و صادرات

۵۸- مشاوره‌های بیمه و مالیات

۵۹- مشاوره‌های تامین‌منابع‌مالی

۶۰- مشاوره‌های توسعه‌فنی‌محصولات

۶۱- تهیه تکنیکال‌فایل تجهیزات‌پزشکی

۶۲- تدوین قراردادهای‌حقوقی

۶۳- طراحی‌صنعتی و بسته‌بندی محصولات

۶۴- نیازسنجی مجوزها و گواهینامه‌ها

۶۵- حمایت از ثبت‌طرح‌صنعتی

۶۶- حمایت از خرید بیمه‌نامه مسئولیت‌کالا

۶۷- صدورگواهی‌انطباق و گواهی‌محصول «COC & Cop»

۶۸- قیمت‌گذاری سهام و ارزشگذاری دانش‌فنی

۶۹- خدمات شبکه‌آزمایشگاهی‌فناوری‌های‌راهبردی

۷۰- خدمات مرکز صنعتی‌سازی نانوفناوری‌کاربردی

•دانشگاه‌وپژوهش

۷۱- امتیاز ارتقای‌مرتبه اعضای‌هیات‌علمی

۷۲- مشارکت در تاسیس و اداره شرکت‌های دانش‌بنیان توسط دانشگاه‌ها

۷۳- مجوزفعالیت اعضای‌هیات‌علمی در شرکت‌های دانش‌بنیان

۷۴- استفاده از بودجه‌پژوهشی دستگاه‌های‌اجرایی

•منابع‌انسانی

۷۵- آسیب‌شناسی و ارتقاء منابع‌انسانی

۷۶- مشاوره منابع‌انسانی وآسیب‌شناسی

۷۷- تسهیلات اشتغال دانش‌آموختگان‌برتر«طرح شهیدتهرانی‌مقدم»

۷۸- کارآموزی استعدادهای‌برتر در شرکت‌های دانش‌بنیان

•ترویج

۷۹- امتیاز اضافه‌پخش تشویقی در آگهی‌های سازمان صدا و سیما

۸۰- حمایت از ترویج فعالیت‌های شرکت‌های دانش‌بنیان در رسانه

•تسهیلات‌مالی

۸۱- تسهیلات صندوق‌توسعه‌ملی

•صندوق‌نوآوری‌وشکوفایی

۸۲- تسهیلات قبل‌از تولیدصنعتی

۸۳- تسهیلات تولیدصنعتی

۸۴- تسهیلات سرمایه‌درگردش «ارائه توسط صندوق نوآوری و شکوفایی»

۸۵- تسهیلات سرمایه‌درگردش «ارائه توسط شبکه‌بانکی‌همکار»

۸۶- تسهیلات استقرارموقت

۸۷- تسهیلات تامین‌محل‌کار

۸۸- تسهیلات قرض‌الحسنه نمونه‌سازی

۸۹- تسهیلات اشتغال‌پایدار

۹۰- تسهیلات لیزینگ و استصناع

۹۱- ضمانت‌نامه‌ها

۹۲- تسهیلات اوراق‌خزانه

۹۳- تاسیس صندوق‌های‌سرمایه‌گذاری

۹۴- ممیزی و ارزشگذاری دارایی‌فکری

۹۵- مشاوره و ثبت طرح‌صنعتی

۹۶- مشاوره و ثبت نشان‌تجاری

۹۷- مشاوره و ثبت‌اختراع‌داخلی

۹۸- مشاوره و ثبت‌اختراع‌خارجی

۹۹- هم‌سرمایه‌گذاری

۱۰۰- خدمات مشاوره

۱۰۱- رتبه‌بندی جوایز

۱۰۲- ارزیابی توانمندی‌صادراتی

۱۰۳- حمایت از دریافت کارت‌بازرگانی

۱۰۴- حمایت از حضور در نمایشگاه‌های‌داخلی

۱۰۵- حمایت از حضور در نمایشگاه‌های‌خارجی

۱۰۶- دریافت استانداردها و مجوزها

۱۰۷- رویدادها و شبکه‌سازی

۱۰۸- دوره‌های آموزشی

•سایر

۱۰۹- بسته حمایت از شرکت‌های دانش‌بنیان حوزه سلامت

۱۱۰- بسته حمایت از شرکت‌های دانش‌بنیان حوزه کشاورزی

www.Chaparel.ir

حمایت‌های مالیاتی

صدور گواهی حمایت دانش‌بنیان

۱.معافیت مالیاتی

شرکت‌های دانش‌بنیان

مشمولیت معافیت مالیاتی شرکت‌های دانش‌بنیان در خصوص درآمد ناشی از فروش کالاها و خدمات دانش‌بنیان خود، مطابق ماده «۳» قانون حمایت از شرکت‌ها و موسسات دانش‌بنیان

راهنما شرکت‌های متقاضی در تاریخ اعلام شده از مرکز شرکت‌ها و موسسات دانش‌بنیان، به سامانه Reg.daneshbonyan.ir مراجعه و اطلاعات لازم را تکمیل و ارسال نمایند.

www.Chaparel.ir

۲.معافیت‌مالیاتی

شرکت‌های مستقر در پارک‌های علم و فناوری

مشمولیت معافیت مالیات بر درآمد، واحدهای پژوهشی، فناوری و مهندسی مستقر در پارک‌های علم و فناوری«بدون نیاز به تایید دبیرخانه کارگروه»مطابق مجوز مدیریت پارک علم و فناوری بر اساس ماده «۹»قانون حمایت از شرکت‌ها و موسسات دانش بنیان

راهنما جهت بهره‌مندی از این حمایت، مدیریت پارک علم و فناوری با صدور مجوز و ارسال به اداره امور مالیاتی منطقه نسبت به معرفی و تایید شرکت اقدام می‌نماید.

۳.معافیت مالیات بر حقوق

کارکنان فعال در شرکت‌های مستقر در پارک‌های علم و فناوری

مشمولیت معافیت مالیات بر حقوق کارکنان شاغل در واحدهای پژوهشی، فناوری و مهندسی مستقر در پارک علم و فناوری، از تاریخ صدور مجوز توسط رئیس پارک «بدون نیاز به تایید دبیرخانه کارگروه» با تعامل اداره کل امور مالیاتی ذی‌ربط

راهنما شرکت‌های متقاضی می‌توانند با مراجعه و ارائه لیست اسامی کارکنان به مدیریت پارک علم و فناوری و دریافت تاییدیه و ارسال به اداره امور مالیاتی منطقه از این حمایت استفاده نمایند.

٤.خدمات مالی و حسابداری

پرداخت ۵۰درصد از هزینه‌های مالی و حسابداری شامل انجام کلیه صورت‌های مالی، تحریر دفاتر قانونی، تنظیم اظهارنامه مالیاتی تاسقف ۵۰ میلیون ریال را به شرکت های با درآمد کمتر از ۱۰۰ میلیارد

راهنما شرکت‌های متقاضی می‌توانند برای استفاده از این خدمت به سامانه Bizservices.ir مراجعه و درخواست خود را ثبت نمایند.

www.Chaparel.ir

۵.مشاوره مالیاتی و حسابداری

مشاوره در حوزه‌های: معرفی انواع نظام‌های مالیاتی، نرخ‌ها و آیین نامه‌های مرتبط، مشاوره تهیه صورت‌های مالی، مشاوره تنظیم اظهارنامه مالیاتی، مشاوره حل اختلاف با ممیزان مالیاتی، تنظیم لایحه دفاعیه و بررسی اسناد شرکت و حضور در جلسات هیات‌های حل اختلاف به عنوان نماینده شرکت

راهنما شرکت‌های متقاضی می‌توانند برای استفاده از این خدمت به سامانه Bizservices.ir مراجعه و درخواست خود را ثبت نمایند.

www.Chaparel.ir

حمایت‌های گمرکی

صدور ده حمایت دانش‌بنیان

٦. معافیت از حقوق گمرکی عوارض و سودبازرگانی

برخورداری از معافیت جهت واردات مرتبط با فعالیت‌های دانش‌بنیان اعم از : ماشین آلات خط تولید، تجهیزات آزمایشگاهی، تست و کنترل کیفیت، کالاها و قطعات برای ساخت محصولات تا حد نمونه اولیه و کالاها با هدف مهندسی معکوس

راهنما شرکت های متقاضی می توانند درخواست خود را در سامانه Reg.daneshbonyan.ir ثبت نماید.

www.Chaparel.ir

۷. ورود موقت

بهره‌مندی شرکت‌های دانش‌بنیان از اجازه ورود موقت برای مواد اولیه و کالاهای مورد مصرف در تولید، تکمیل، آماده‌سازی و بسته بندی کالاهای دانش‌بنیان صادراتی

راهنما شرکت‌های متقاضی می‌توانند، تقاضای مکتوب خود را به دبیرخانه کارگروه ارسال نمایند.

۸. فعالان مجاز اقتصادی «AEO»

معرفی شرکت‌های بزرگ دانش‌بنیان دارای تعاملات گمرکی قابل توجه به عنوان فعال مجاز اقتصادی به گمرک جهت بهره‌مندی از مزیت‌های مربوطه

راهنما شرکت‌های متقاضی می‌توانند، تقاضای مکتوب خود را به دبیرخانه کارگروه ارسال نمایند.

۹.تسهیل امورگمرکی

تسهیل تشریفات گمرکی نظیر هدایت کالا در مسیر سبزگمرکی، تعیین ماهیت کالا، ترخیص کالا با کارت بازرگانی موقت و ترخیص پته گمرکی برای شرکت‌های دانش‌بنیان

راهنما شرکت‌های متقاضی می‌توانند درخواست خود را از طریق سامانه Crm.daneshbonyan.ir ارسال نمایند.

۱۰.معافیت مالیات ٤ درصد

علی الحساب بر واردات

معافیت شرکت‌های دانش‌بنیان از پرداخت مالیات ٤ درصد علی‌الحساب بر واردات

راهنما به منظور بهره‌مندی از این معافیت، لازم است شرکت‌های متقاضی درخواست خود را در سامانه Wms.ir ثبت نمایند.

www.Chaparel.ir

۱۱.مشاوره امورگمرکی

ارائه خدمات رایگان مشاوره صادرات، واردات و ترخیص کالا از قبیل: نحوه دریافت معافیت عوارض، حقوق گمرکی و سود بازرگانی، نحوه اخذ کارت بازرگانی و مجوزهای لازم برای واردات و صادرات، فرآیند انجام واردات و چگونگی تکمیل اظهارنامه یا پروانه گمرکی کالاهای وارداتی و استفاده از پنجره واحد تجارت فرامرزی

راهنما شرکت‌های متقاضی می‌توانند درخواست خود را در سامانه Bizservices.ir ثبت نمایند.

www.Chaparel.ir

حمایت‌های بیمه‌ای

صندوق حمایت دانش‌بنیان

۱۲.معافیت از پرداخت حق‌بیمه‌قراردادها

معافیت اعمال ضریب حق بیمه قراردادها مرتبط با فعالیت‌های‌دانش‌بنیان‌مطابق‌بخشنامه۱۴/۱۲سازمان تامین‌اجتماعی

راهنما شرکت‌های متقاضی می‌توانند درخواست خود را در سامانه Reg.daneshbonyan.ir ثبت نمایند.

۱۳.بخشودگی جرایم بیمه تامین اجتماعی

براساس قانون حداکثر استفاده از توان تولیدی و خدماتی در تامین نیازهای کشور، سازمان تامین اجتماعی می تواند نسبت به بخشودگی جرایم خارج از اختیار کارفرمایان اقدام نماید.

راهنما شرکت‌های متقاضی می‌توانند درخواست خود را در سامانه Reg.daneshbonyan.ir ثبت نمایند.

www.Chaparel.ir

۱۴.مشاوره بیمه

تامین اجتماعی

ارائه مشاوره در زمینه تامین اجتماعی نظیر: قوانین کار و تامین اجتماعی، تهیه و تنظیم لایحه دفاعیه جهت ارائه به سازمان تامین اجتماعی، بررسی قراردادها از نظر بیمه و حضور در جلسات هیات‌های حل اختلاف به عنوان نماینده

راهنما متقاضیان جهت بهره‌مندی از این خدمت به سامانه Bizservices.ir مراجعه نمایند.

۱۵.تسهیل عضویت کارکنان

در صندوق بازنشستگی آینده‌ساز

ارائه تسهیلات ویژه بیمه بازنشستگی و انتقال سوابق بیمه ای کارکنان شرکت‌های دانش‌بنیان

راهنما متقاضیان جهت بهره‌مندی از این تسهیلات به صندوق بازنشستگی آینده ساز مراجعه نمایند.

www.Chaparel.ir

۱۶.بیمه‌های‌مسئولیت

بیمـــه‌ایران

بیمه‌مسئولیت آتش‌سوزی برای خسارات مالی و جانی در برابر اشخاص‌ثالث، بیمه‌مسئولیت کارفرما در برابر کارکنان، بیمه‌مسئولیت حرفه‌ای کارشناسان آزمایشگاه و بیمه‌مسئولیت محصول

راهنما متقاضیان به نمایندگی‌های بیمه‌ایران در سراسر کشور مراجعه نمایند.

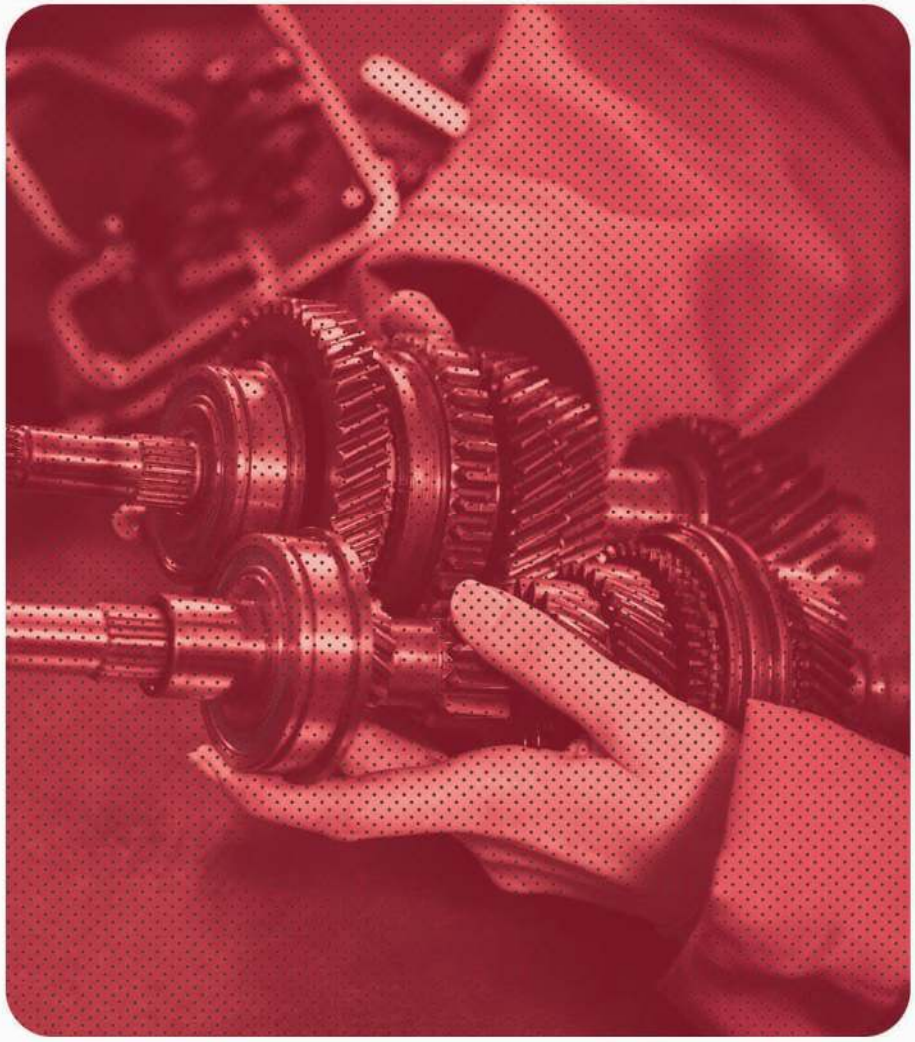

۱۷.بیمه‌های مهندسی

بیمه ایران

ارائه بسته بیمه مهندسی در حوزه شکست ماشین آلات به منظور حفاظت از ماشین آلات و تجهیزات تولیدی و آزمایشگاهی

راهنما شرکت‌های متقاضی می‌توانند به نمایندگی های بیمه ایران در سراسر کشور مراجعه نمایند.

www.Chaparel.ir

۱۸.بیمه‌های آتش‌سوزی و سرقت‌ماشین‌آلات

بیمه ایران

ارائه بسته بیمه‌های آتش سوزی و سرقت ماشین آلات در راستای حفاظت از دارایی‌های فیزیکی شرکت

راهنما شرکت‌های متقاضی می‌توانند به نمایندگی های بیمه ایران در سراسر کشور مراجعه نمایند.

۱۹.بیمه‌های اشخاص

بیمه ایران و دانا

ارائه خدمات بیمه‌اشخاص شامل بیمه‌حوادث، عمر و سلامت«بیمه‌ایران » و بیمه‌تکمیلی« بیمه‌دانا»ویژه اعضای شرکت‌های دانش‌بنیان

راهنما متقاضیان جهت دریافت خدمات بیمه ایران به نمایندگی‌های بیمه‌ایران در سراسر کشور و همچنین برای دریافت خدمت بیمه‌دانا به سایت tinet.ir مراجعه‌نمایند.

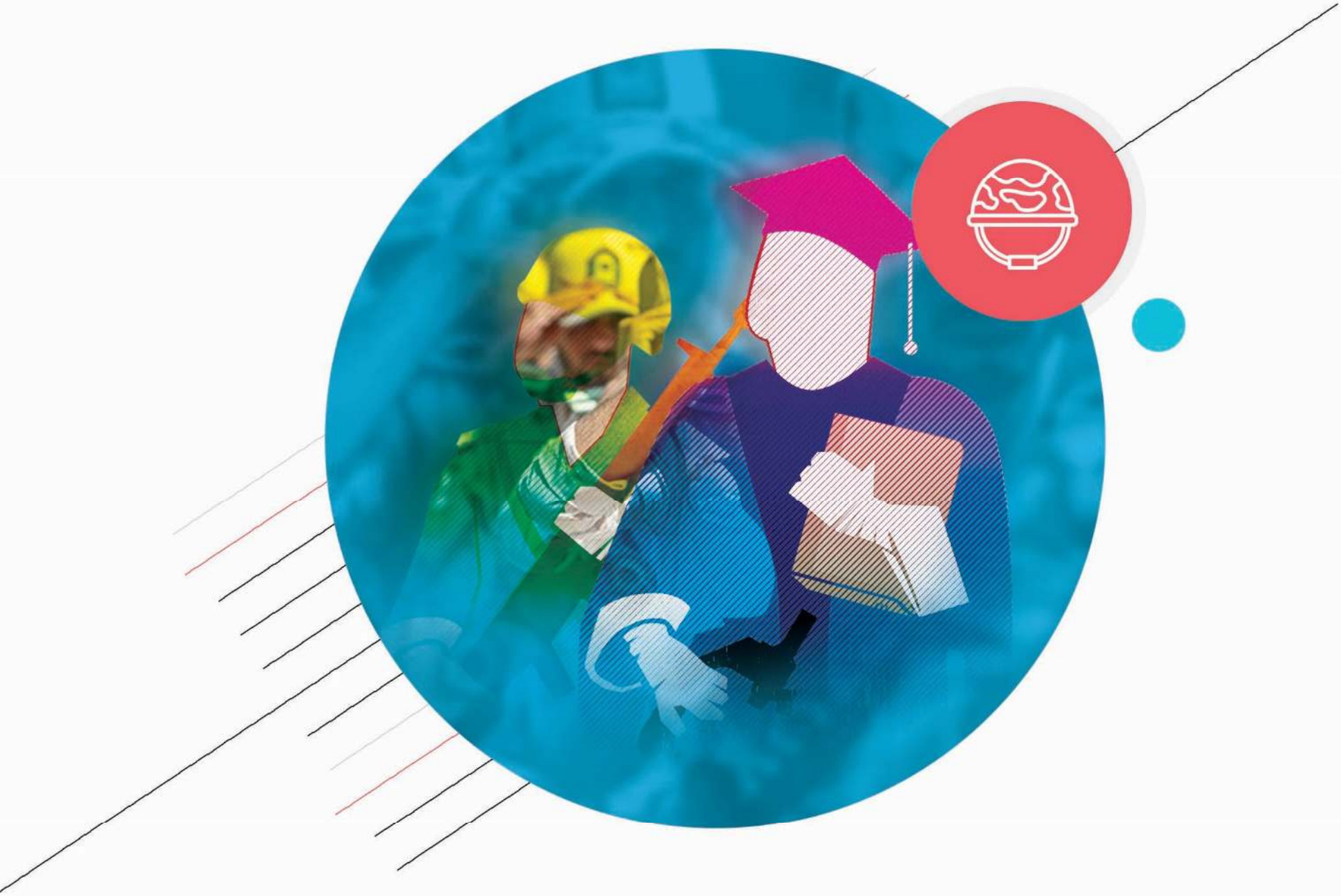

www.Chaparel.ir

حمایت‌های نظام وظیفه

صندوق حمایت دانش‌بنیان

۲۰. امریه نظام‌وظیفه

در شرکت‌های دانش‌بنیان

نخبگان فناور در صورت احراز شرایط و کسب امتیازهای لازم می‌توانند خدمت نظام‌وظیفه را به عنوان مامور «امریه» در یکی از شرکت‌های دانش‌بنیان فعالیت نمایند.

راهنما متقاضیان می‌بایست جهت ثبت نام به سامانه Sina.bmn.ir مراجعه نمایند.

www.Chaparel.ir

۲۱. پروژه جایگزین خدمت

در شرکت‌های دانش‌بنیان

نخبگان فناور در صورت احراز شرایط و کسب امتیازهای لازم می‌توانند به عنوان انجام پروژه جایگزین خدمت در شرکت‌های دانش‌بنیان دوره خدمت نظام وظیفه خود را، مشتمل بر «دوره‌های آموزشی» و «اجرای طرحی پژوهشی فناورانه در شرکت دانش‌بنیان» طی کرده و کارت پایان خدمت دریافت کنند.

راهنما متقاضیان می‌بایست جهت ثبت نام به سامانه Sina.bmn.ir مراجعه نمایند.

www.Chaparel.ir

۲۲.پروژه‌جایگزین‌خدمت

در دستگاه‌های دفاعی و دولتی

افـــراد کلیـــدی فعـال در شرکت‌های دانش‌بنیان، شرکت هـای مستقر در پارک‌هـای علم و فنـاوری و مراکـز رشـد و شـرکت‌های معرفـی شـده از سـوی شـتاب دهنده‌هـای کسـب و کار و صندوق‌هـای سـرمایه گـذاری جسـورانه، پـس از انجـــام پـروژه تحقیقـاتی بـه سفـارش یکـــی از بخـــش‌های دولتـی یـا دفاعـی، کارت پایـان خدمـت دریافت می‌نماید.

راهنما متقاضیـان می‌بایست جهت ثبت نـام بـه سامانه Sina.bmn.ir مراجعه نمایند.

۲۳.پروژه‌جایگزین‌خدمت

در شرکت‌های همکار دفاعی

افـراد کلیـدی فعـال در شـرکت‌های همـکار دفاعـی (عضـو مرکـز سـمتا؛ وزارت دفـاع و پشـتیبانی نیروهـای مسلح) می‌تواننـد بـر روی پـروژه مرتبـط در شـرکت خـود فعالیـت و کارت پایان خدمت دریافت نمایند.

راهنما متقاضیـان می‌بایست جهت ثبت نـام بـه سامانه Sina.bmn.ir مراجعه نمایند.

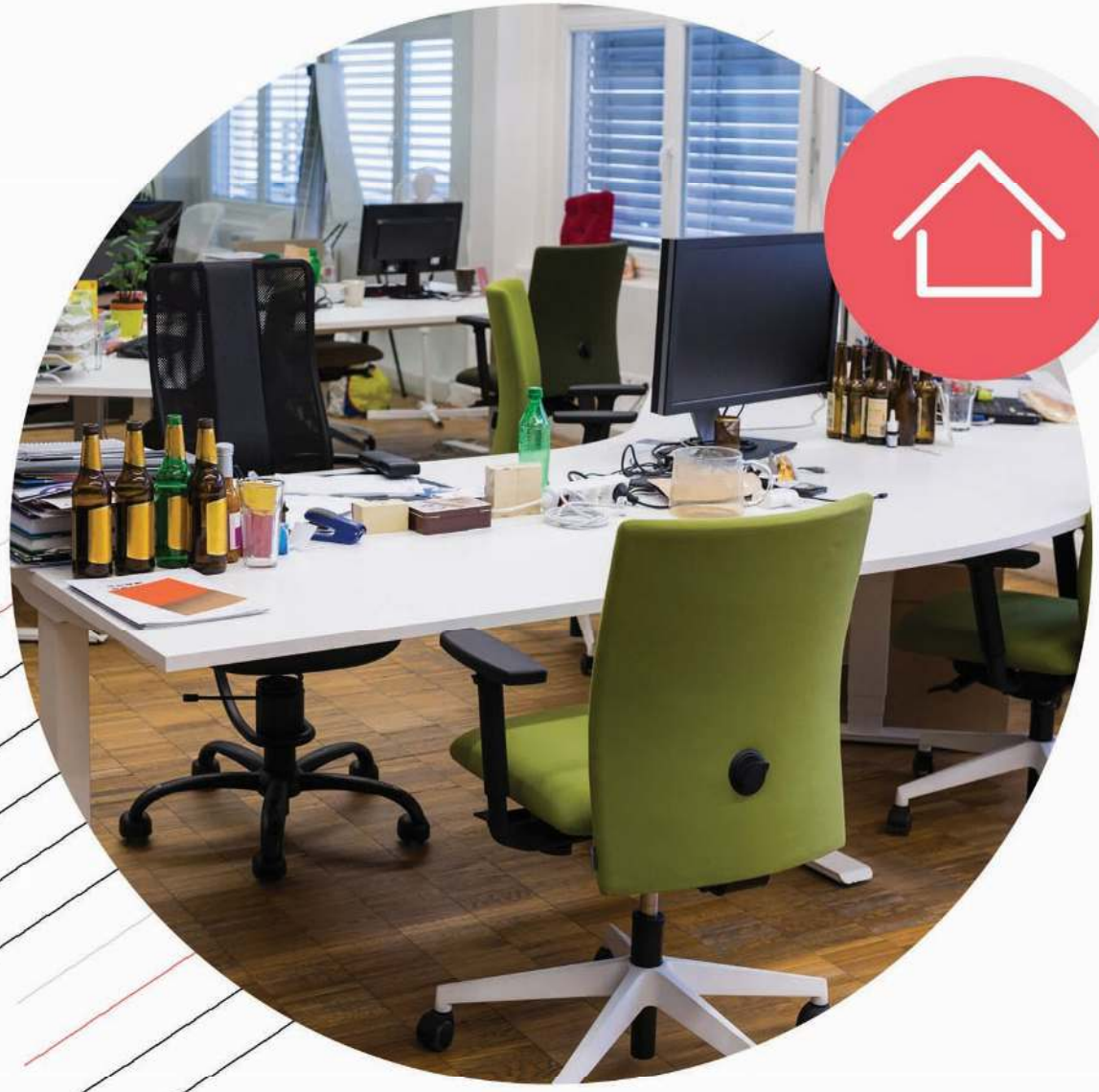

www.Chaparel.ir

حمایت‌های استقرار

صدودهـ حمایت‌دانش‌بنیـــان

۲۴.دریافت جواز تاسیس و پروانه بهره‌برداری

بهـــره‌مندی شـرکت‌های دانش‌بنیـــان فعـال در اماکـن مجـاز«از حیـث رده بنـدی زیسـت محیطـی»در شـهرهای دارای محدودیـت اسـتقرار، از جـواز تاسـیس و پروانـه بهره برداری

راهنما شرکت‌های متقاضی می‌بایست درخواست خود را در سامانه Reg.daneshbonyan.ir ثبت نمایند.

۲۵.استقراردرکاربری‌مسکونی

ویژه شرکت‌های دانش‌بنیان تهران

شـرکت‌های دانش‌بنیـان مسـتقر در تهـران می‌تواننـد دفاتـر خـود را در اماکـن مسـکونی واقـع در پهنه‌هـای کار و فعالیت و مختلط (پهنه های M و S) مستقر نمایند.

راهنما شرکت‌های متقاضی می‌توانند درخواست خود را در سامانه Reg.daneshbonyan.ir ثبت نمایند.

www.Chaparel.ir

۲۶.کاهش پرداخت نقدی

واگذاری اراضی شهرک‌های صنعتی

کاهش درصدی از پرداخت بخش نقـدی قـرارداد واگذاری حق بهـره برداری از اراضی شهـرک های صنعتی و فنـاوری «بـدون تغییـر در مبلـغ کل» بـه همـراه افزایـش زمـان بازپرداخت اقساط توسط شـرکت‌های دانش بنیان

راهنما پـس از دریافـت اسـتعلام شـرکت شـهرک هـای صنعتی اسـتان مربوطه، تائیدیه شـرکت از سـوی دبیرخانه کارگروه به استان مربوطه ارسال می گردد.

www.Chaparel.ir

حمایت‌های ساخت داخل

صـــــدودهـــحمـــایت‌دانش‌بنیـــــان

www.Chaparel.ir

۲۷.حمایت از توسعه‌بازار

تجهیزات و ماشین‌آلات پیشرفته

معاونت علمی و فناوری با هدف حمایت از تولید ماشین‌آلات پیشرفته‌ای که به طور مستقیم در تولید محصولات نقش داشته و بیش از ۷۰ درصد آن در داخل کشور ساخته شود، تسهیلات «در قالب فروش اقساطی، اجاره به شرط تملیک و جعاله ساخت ماشین آلات یا استصناع» ارائه می‌دهد. این تسهیلات تا سقف ۷۰ درصد قیمت ماشین‌آلات همراه با بازپرداخت ۲٤ ماهه با نرخ ١٦ الی ١٨ درصد سالیانه ارائه می‌شود.

راهنما جهت کسب اطلاعات بیشتر به تارنمای اطلاع رسانی Daneshbonyan.ir مراجعه نمایید.

۲۸.اصلاح تعرفه گمرکی

در راستای حمایت از تولیدات با کیفیت دانش‌بنیان، معاونت علمی و فناوری در تعامل با مراجع ذی صلاح از جمله کمیسیون ماده یک آیین نامه اجرایی قانون مقررات صادرات و واردات، از اصلاح تعرفه های گمرکی مرتبط پشتیبانی می‌کند.

راهنما شرکت های متقاضی می‌توانند درخواست خود را به معاونت علمی و فناوری ریاست جمهوری ارسال نمایند.

۲۹.نمایشگاه ساخت ایران

تجهیزات و مواد آزمایشگاهی

اعطای یارانه خرید به سازندگان تجهیزات آزمایشگاهی حاضر در نمایشگاه تجهیزات و مواد آزمایشگاهی ساخت ایران، براساس عمق و میزان ساخت داخل محصولات

راهنما جهت کسب اطلاعات بیشتر و ثبت نام به تارنمای اطلاع رسانی Iranlapexpo.ir مراجعه نمایید.

www.Chaparel.ir

۳۰.ممنوعیت‌خرید کالاهای‌خارجی‌دارای‌ساخت‌داخل

ممنوعیت خرید کالاهای خارجی دارای تولید داخل توسط دستگاه های دولتی براساس مصوبه هیئت وزیران

راهنما فهرست این کالاها در تارنمای اطلاع رسانی Daneshbonyan.ir قابل مشاهده می‌باشد. شرکت ها براساس مصوبه هیئت وزیران به سازمان صنعت، معدن و تجارت استان خود مراجعه نمایند.

۳۱.حمایت از ساخت‌باراول

مرکز شرکت‌ها و موسسات دانش‌بنیان در راستای رفع نیازهای فناورانه کشور، از تولید بار اول محصولات مهم و استراتژیک مورد نیاز دستگاه‌های اجرایی مشمول برگزاری قانون مناقصات حمایت می‌کند.

راهنما دستگاه‌های اجرایی متقاضی می‌توانند درخواست خود را به مرکز شرکت‌ها و موسسات دانش بنیان ارسال نمایند.

حمایت‌های توسعه بازار

صندوق حمایت دانش‌بنیان

۳۲. رفع نیازهای فناورانه

صنایع بزرگ

مرکز شرکت‌ها و موسسات دانش‌بنیان در راستای رفع نیازهای فناورانه صنایع، اقدام به شناسایی نیازهای فناورانه صنایع بزرگ و استراتژیک و اعلام فراخوان به شرکت‌های دانش‌بنیان و شناسایی بهترین راهکارهای ارائه شده از سوی شرکت‌ها نموده است.

راهنما صنایع متقاضی می‌توانند درخواست مکتوب خود را به معاونت علمی و فناوری ریاست جمهوری ارسال نمایند.

www.Chaparel.ir

۳۳.فروش اقساطی

مواد و کالاهای مصرفی دانش‌بنیان

خریداران محصولات دانش‌بنیان می‌توانند تا سقف ۸۰ درصد از قیمت این محصولات را به صورت تسهیلات با نرخ موثر سود ۱۶ الی ۱۸ درصد و بازپرداخت حداکثر ۱۲ ماهه دریافت نمایند. این تسهیلات به صورت مستقیم به شرکت‌های دانش‌بنیان فروشنده واریز شده و خریدار اقساط آن را پرداخت می‌کند.

راهنما متقاضیان جهت ثبت محصول دانش بنیان و تقاضای خرید به مرکز شرکت‌ها و موسسات دانش‌بنیان معاونت علمی و فناوری ریاست جمهوری مراجعه نمایند.

۳۴.معرفی محصولات

شرکت‌های دانش‌بنیان

معرفی محصولات دانش‌بنیان به متقاضیان و سرمایه گذاران در سامانه فن بازار ملی ایران

راهنما شرکت‌های متقاضی می‌توانند جهت ثبت محصولات خود به سامانه Techmart.ir مراجعه نمایند.

۳۵.نشست‌های بهره‌برداری از توان‌داخل

به منظور آشنایی سازمان ها و صنایع با توان داخل و معرفی محصولات با کیفیت دانش بنیان، نشست های بهره برداری از توان داخل باهمکاری صنایع و دستگاه‌های متقاضی برگزار می‌شود.

راهنما شرکت های دانش بنیان می توانند جهت اطلاع از این رویدادها و حضور در آنها به تارنمای اطلاع رسانی معاونت علمی و فناوری و کارگزاران مربوطه مراجعه‌نمایند.

www.Chaparel.ir

۳۶. تدوین گزارش تحقیقات بازار

۵۰درصد از هزینه تهیه گزارش تحقیقات بازار (داخل) برای محصولات دانش‌بنیان، به صورت کمک بلاعوض تا سقف۱۵۰ میلیون ریال به شرکت‌های با درآمد کمتر از ۱۰۰ میلیارد ریال پرداخت می‌شود.

راهنما شرکت‌های متقاضی می‌توانند برای استفاده از این خدمت به سامانه Bizservices.ir مراجعه و درخواست خود را ثبت نمایند.

۳۷. حمایت از تدوین واجرای برنامه‌بازاریابی

اعطای ۵۰ درصد از هزینه‌های مربوط به تدوین و اجرای برنامه بازاریابی تا سقف ۱۵۰ میلیون ریال به شرکت های دانش‌بنیان با درآمد کمتر از ۱۰۰ میلیارد ریال

راهنما شرکت‌های متقاضی می‌توانند برای استفاده از این خدمت به سامانه Bizservices.ir مراجعه و درخواست خود را ثبت نمایند.

www.Chaparel.ir

۳۸.مشاوره
توسعه بازار و فروش

خدمات مشاوره بازاریابی و فروش به صورت رایگان درسرفصل‌های: بازاریابی و فروش، تحقیقات بازار، بازاریابی و تحقیقات بازار بین الملل، دیجیتال مارکتینگ، قیمت گذاری محصول و ارجاع‌کار و معاملات دولتی«مناقصات»

راهنما شرکت‌های متقاضی می‌توانند برای استفاده از این خدمت به سامانه Bizservices.ir مراجعه و درخواست خود را ثبت نمایند.

www.Chaparel.ir

حمایت‌های صادرات

صندوق حمایت دانش‌بنیان

۳۹.تهیه گزارش تحقیقات بازارهای بین‌المللی

پرداخت ۷۰درصد از هزینه‌های تهیه گزارش تحقیقات بازار بین المللی شامل خرید گزارش تحقیقات بازار بین المللی و یا انجام تحقیقات بازاریابی میدانی توسط شرکت‌های داخلی که در دفتر منطقه ای یا شریک خارجی دارند تا سقف۳۰۰ میلیون ریال

راهنما شرکت‌های متقاضی می‌توانند برای استفاده از این خدمت به سامانه Bizservices.ir مراجعه و درخواست خود را ثبت نمایند.

۴۰.منتورینگ و مشاوره‌صادراتی

مشاوره صادرات و منتورینگ جهت پیشبرد برنامه صادراتی در سرفصل‌های: توسعه بازار وفروش، حقوقی و مالکیت فکری و صادرات و واردات تا سقف ۲۰ساعت در سال معادل میلیون ۲۰۰ میلیون ریال به صورت رایگان

راهنما شرکت‌های متقاضی می‌توانند برای استفاده از این خدمت به سامانه Bizservices.ir مراجعه و درخواست خود را ثبت نمایند.

www.Chaparel.ir

حمایت‌های صادرات

۴۱. حمایت از تبلیغات در بازارهای صادراتی

پرداخت ۵۰ تا ۷۰ درصد از هزینه‌های چاپ کاتالوگ و بروشور، طراحی و ایجاد سایت و انتشار تبلیغات در رسانه های بین المللی تا سقف ۲۰۰ میلیون ریال

راهنما شرکت‌های متقاضی می‌توانند برای استفاده از این خدمت به سامانه Bizservices.ir مراجعه و درخواست خود را ثبت نمایند.

۴۲. اخذ گواهینامه‌ها و مجوزهای بین‌المللی

پرداخت ۷۰درصد از هزینه های اخذ گواهینامه‌های انطباق محصول «نظیر گواهی محصول اروپا CE، استاندارد محصول روسیه GOST و سایر» تا سقف ۸۰۰ میلیون ریال و ۷۰درصد از هزینه های تمدید آن ها تا سقف ۳۰۰میلیون ریال پرداخت

راهنما شرکت‌های متقاضی می‌توانند برای استفاده از این خدمت به سامانه Bizservices.ir مراجعه و درخواست خود را ثبت نمایند.

۴۳. ثبت بین‌المللی محصولات، داروها و علائم تجاری

پرداخت ۷۰درصد از هزینه های ثبت محصولات، داروها و علائم تجاری در خارج از کشور تا سقف ۵۰۰ میلیون ریال

راهنما شرکت‌های متقاضی می‌توانند برای استفاده از این خدمت به سامانه Bizservices.ir مراجعه و درخواست خود را ثبت نمایند.

www.Chaparel.ir

٤٤. ارزیابی‌آمادگی‌صادراتی

شرکت‌های دانش‌بنیان و خلاق جهت دریافت خدمات کریدور توسعه صادرات و تبادل فناوری «غیر از مشاوره و آموزش» ملزم به گذراندن ارزیابی آمادگی صادراتی می‌باشند.

راهنما شرکت ها جهت بهره مندی از این خدمت به سامانه Era.tesc.ir مراجعه نمایند.

۴۵.حمایت از حضور در نمایشگاه‌های‌خارجی

حمایت از حضور در نمایشگاه‌های خارجی شامل: ۷۰ درصدهزینه اجاره و ساخت غرفه تا سقف ۴۰۰میلیون ریال جهت حضور مستقل، ۷۰درصد هزینه ساخت غرفه، فضای نمایشگاهی و حمل و نقل تا سقف ۲۰۰میلیون ریال جهت حضور در پاویون ملی، ۷۰درصد هزینه ارسال تجهیزات و محصولات دانش بنیان و حق عضویت در نمایشگاه‌های دائمی تا سقف ۵۰۰ میلیون ریال یا وام تا سقف ۱۵۰۰ میلیون ریال با بازپرداخت ٦ ماهه

راهنما شرکت‌های متقاضی می‌توانند برای استفاده از این خدمت به سامانه Bizservices.ir مراجعه و درخواست خود را ثبت نمایند.

www.Chaparel.ir

۴۶.حمایت از پذیرش و اعزام هیات‌های‌تجاری

پرداخت ۵۰درصد از هزینه های خدمات «بلیط، هتل، ویزا و ترنسفر» به علاوه کارمزد کارگزار تا سقف ۸۰ میلیون ریال به ازای هر نفر برای هیات‌های اعزامی و ۱۰۰درصد از هزینه هتل و ترنسفر داخلی به علاوه کارمزد کارگزار تا سقف ۵۰ میلیون ریال به ازای هر نفر برای هیات‌های پذیرشی

راهنما شرکت‌های متقاضی می‌توانند برای استفاده از این خدمت به سامانه Bizservices.ir مراجعه و درخواست خود را ثبت نمایند.

۴۷.حمایت از حضور در مناقصات‌بین‌المللی

پرداخت ۷۰درصد از هزینه‌های خرید، تکمیل و ارسال اسناد مناقصه تا سقف۱۰۰میلیون ریال برای دو مناقصه در سال و همچنین۷۰ درصد از کارمزد صدور ضمانت نامه شرکت در مناقصه توسط بانک‌های داخلی یا بین المللی تا سقف ۲۰۰میلیون ریال برای دو مناقصه در سال

راهنما شرکت‌های متقاضی می‌توانند برای استفاده از این خدمت به سامانه Bizservices.ir مراجعه و درخواست خود را ثبت نمایند.

۴۸. یارانه سود تسهیلات صادراتی

شرکت‌های برتر، توانمند و دارای پتانسیل صادراتی در صورت دریافت تسهیلات صادراتی یا انتقال فناوری، امکان استفاده از یارانه سود تسهیلات تا سقف ۶۰ میلیون ریال را دارند.

راهنما شرکت‌های متقاضی می‌توانند برای استفاده از این خدمت به سامانه Bizservices.ir مراجعه و درخواست خود را ثبت نمایند.

www.Chaparel.ir

۴۹.حمایت از واسطه‌های‌صادراتی

بهره‌برداری از تسهیلات به میزان حداکثر ۱۵میلیارد ریال با نرخ سود ۱۵درصد و دوره بازپرداخت تا سقف ۳سال ویژه واسطه‌های صادراتی شامل شرکت‌های مدیریت صادرات، پایگاه‌های صادراتی و کارگزاران

راهنما شرکت‌های متقاضی می‌توانند برای استفاده از این خدمت به سامانه Bizservices.ir مراجعه و درخواست خود را ثبت نمایند.

۵۰.حمایت از آموزش بازرگانی و صادرات

پرداخت ۷۰درصد از هزینه حضور در دوره‌های داخلی مورد تایید تا سقف ۲۰ میلیون ریال و همچنین ۷۰درصد از هزینه‌های حضور در دوره‌های حضوری خارج از کشور تا سقف ۵۰میلیون ریال

راهنما شرکت‌های متقاضی می‌توانند برای استفاده از این خدمت به سامانه Bizservices.ir مراجعه و درخواست خود را ثبت نمایند.

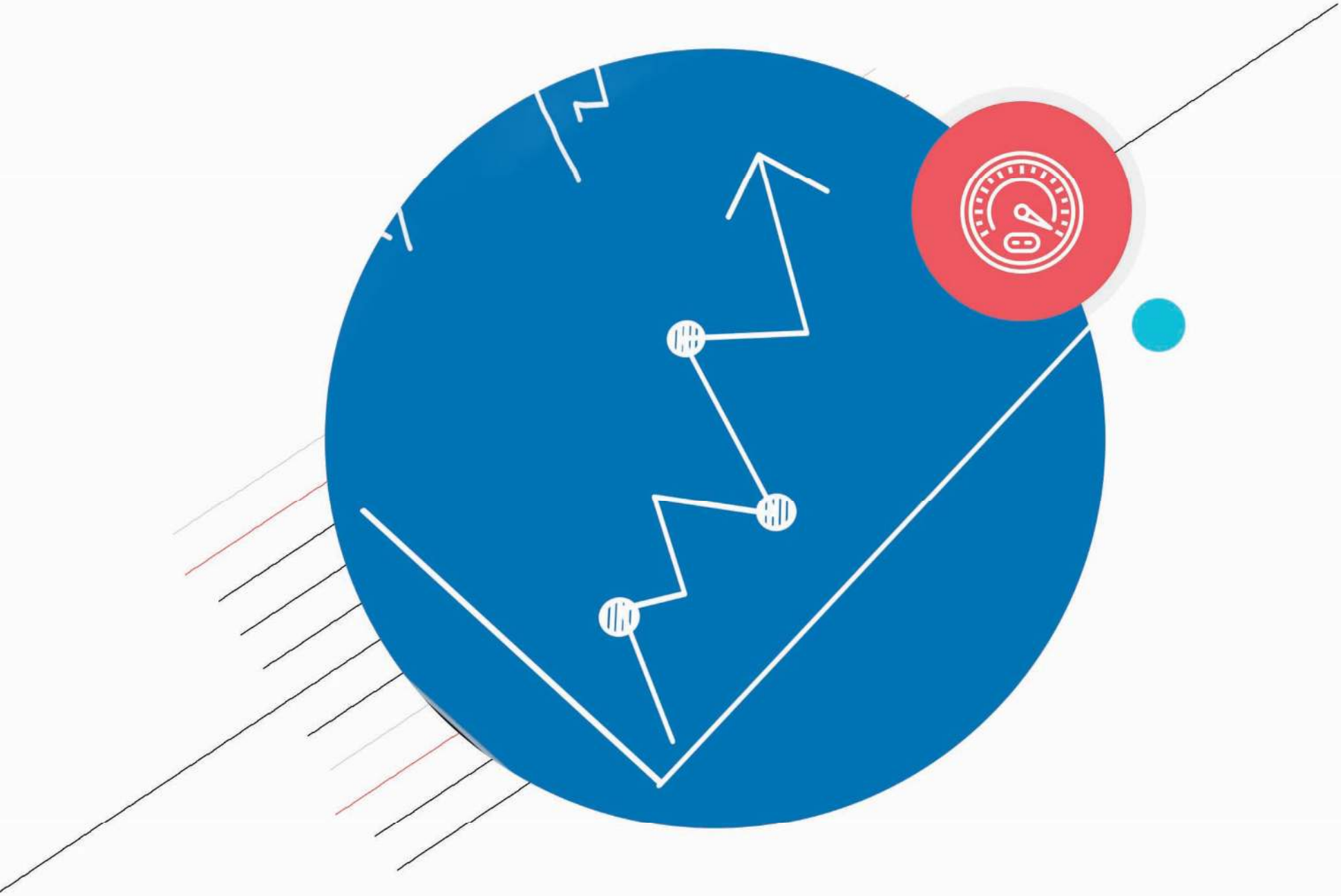

www.Chaparel.ir

حمایت‌های بورس و فرابورس

صندوق حمایت دانش‌بنیان

۵۱.حمایت از ورود شرکت‌ها به بورس

پرداخت بخشی از هزینه‌های ابتدایی پذیرش شرکت‌های دانش‌بنیان که وارد بازار شرکت‌های کوچک و متوسط فرابورس شده اند توسط معاونت علمی و فناوری ریاست جمهوری

راهنما شرکت‌های متقاضی می‌توانند درخواست خود را به معاونت علمی و فناوری ارسال نمایند.

www.Chaparel.ir

۵۲.مشاوره ورود به بورس و فـــرابورس

ارائـه خدمـت مشـاوره ورود بـه بـورس و فرابـورس در سـرفصل‌های: ارائـه راهکارهـای ورود شـرکت بـه بـورس و فرابـورس، بررسـی اولیـه قابلیـت شـرکت بـرای پذیـرش و تاییـد در بـورس و فرابـورس و معرفـی حمایـت هـا و تسهیلات

راهنما شـرکت‌های متقاضی می‌توانند برای اسـتفاده از این خدمت به سامانه Bizservices.ir مراجعه و درخواست خود را ثبت نمایند.

حمایت‌های برنامه توسعه کسب‌وکار

صندوق حمایت دانش‌بنیان

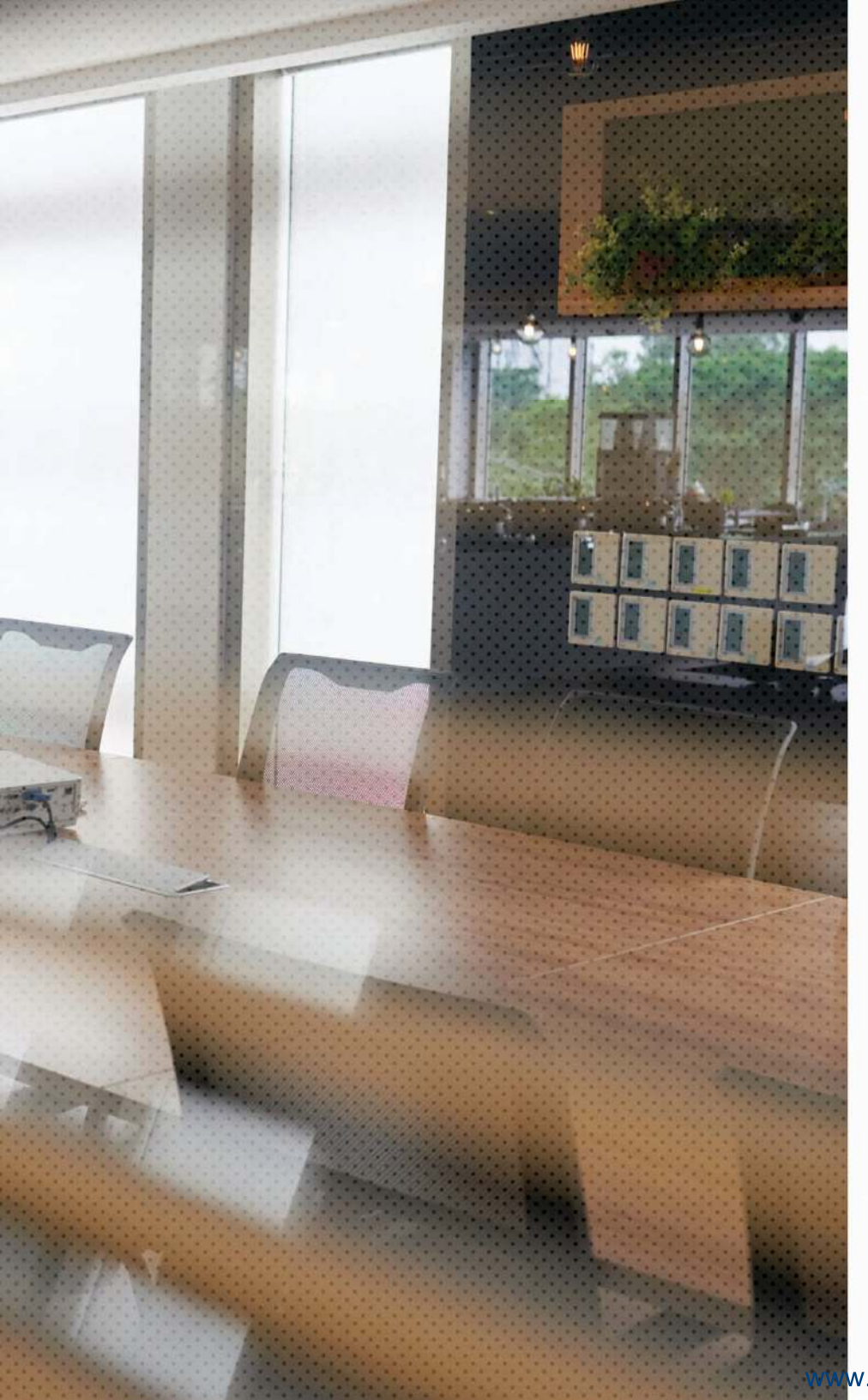

۵۳. نشست‌های پرسش و پاسخ

برگزاری نشست‌های پرسش و پاسخ به صورت رایگان در زمینه‌های قوانین و مسائل پایه ای کسب و کارنظیر بیمه تامین اجتماعی، قانون کار، مالیات، گمرک، نقل و انتقال ارزی و .... با حضور مسئولین سازمان های مربوطه یا مشاوران معتبر

راهنما جهت حضور در این رویدادها می توانید به سامانه Bizservices.ir مراجعه و ثبت نام نمایید.

www.Chaparel.ir

۵۴.مشاوره‌های عمومی ومدیریت

بهره مندی از خدمات مشاوره درسرفصل‌های استراتژی و توسعه کسب و کار، مدیریت و ساختار سازمانی، منابع انسانی و آسیب شناسی، استقرار در مراکز رشد و پارک ها، استقرار در فضاهای صنعتی و نیمه صنعتی استان تهران، روابط عمومی و مدیریت ارتباط با مشتری، اخذ پروانه بهداشت از اداره کل تجهیزات پزشکی تا سقف ۵۰ میلیون ریال در سال

راهنما شرکت‌های متقاضی می‌توانند برای استفاده از این خدمت به سامانه Bizservices.ir مراجعه و درخواست خود را ثبت نمایند.

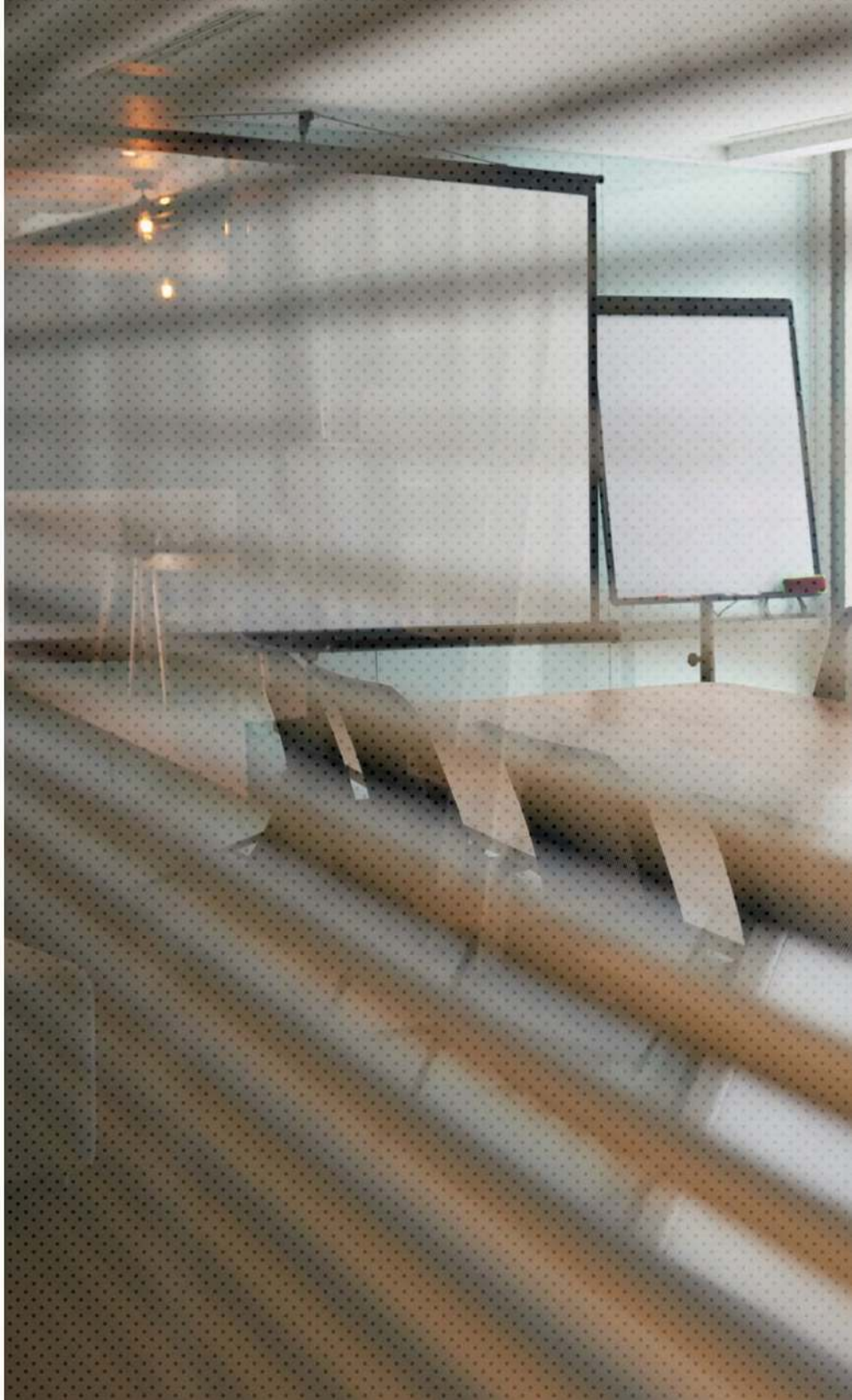

۵۵.مشاوره‌های توسعه‌بازار و فروش

بهره مندی از خدمات مشاوره درسرفصل‌های بازاریابی و فروش، تحقیقات بازار، بازاریابی بین الملل، تحقیقات بازار بین الملل، دیجیتال مارکتینگ، قیمت گذاری محصول، ارجاع کار و معاملات دولتی«مناقصات» و مشاوره طراحی صنعتی و بسته بندی، تا سقف ۵۰ میلیون ریال در سال

راهنما شرکت‌های متقاضی می‌توانند برای استفاده از این خدمت به سامانه Bizservices.ir مراجعه و درخواست خود را ثبت نمایند.

۵۶.مشاوره‌های حقوق و مالکیت‌فکری

بهره مندی از خدمات مشاوره درسرفصل‌های حقوق کسب و کار، حقوق بین الملل، تبادل فناوری، ثبت اختراع، ثبت علامت تجاری، جستجو، تحلیل و استفاده از محتوای پتنت و قانون کار، تا سقف ۵۰ میلیون ریال در سال

راهنما شرکت‌های متقاضی می‌توانند برای استفاده از این خدمت به سامانه Bizservices.ir مراجعه و درخواست خود را ثبت نمایند.

www.Chaparel.ir

۵۷. مشاوره‌های صادرات و واردات

بهره مندی از خدمات مشاوره در سرفصل‌های گمرک و واردات، استراتژی صادرات، بازرگانی بین الملل و فرآیندهای صادرات، نقل و انتقال ارزی، حمل و نقل و اصول و فنون مذاکرات و مکاتبات بین المللی تا سقف ۵۰ میلیون ریال در سال

راهنما شرکت‌های متقاضی می‌توانند برای استفاده از این خدمت به سامانه Bizservices.ir مراجعه و درخواست خود را ثبت نمایند.

۵۸. مشاوره‌های بیمه و مالیات

بهره مندی از خدمات مشاوره درسرفصل‌های بیمه تامین اجتماعی، مشاوره مالیاتی، هیات حل اختلاف بیمه تامین اجتماعی و هیات تشخیص مطالبات بیمه تا سقف ۵۰ میلیون ریال در سال

راهنما شرکت‌های متقاضی می‌توانند برای استفاده از این خدمت به سامانه Bizservices.ir مراجعه و درخواست خود را ثبت نمایند.

۵۹.مشاوره‌های تامین‌منابع‌مالی

بهره‌مندی از خدمات مشاوره درسرفصل‌های ورود به بورس و فرابورس، تامین مالی و سرمایه پذیری و روش های مذاکره با سرمایه گذار تا سقف ۵۰ میلیون ریال در سال

راهنما شرکت‌های متقاضی می‌توانند برای استفاده از این خدمت به سامانه Bizservices.ir مراجعه و درخواست خود را ثبت نمایند.

۶۰.مشاوره‌های توسعه‌فنی‌محصولات

مشاوره‌های فنی در حوزه‌های فناوری اطلاعات و ارتباطات، تجهیزات نفت، گاز و پتروشیمی، مواد شیمیایی و پلیمری، دارو و فرآورده‌های پیشرفته حوزه تشخیص و درمان، مواد پیشرفته و تجهیزات و ماشین آلات پیشرفته

راهنما شرکت‌های متقاضی می‌توانند برای استفاده از این خدمت به سامانه Bizservices.ir مراجعه و درخواست خود را ثبت نمایند.

www.Chaparel.ir

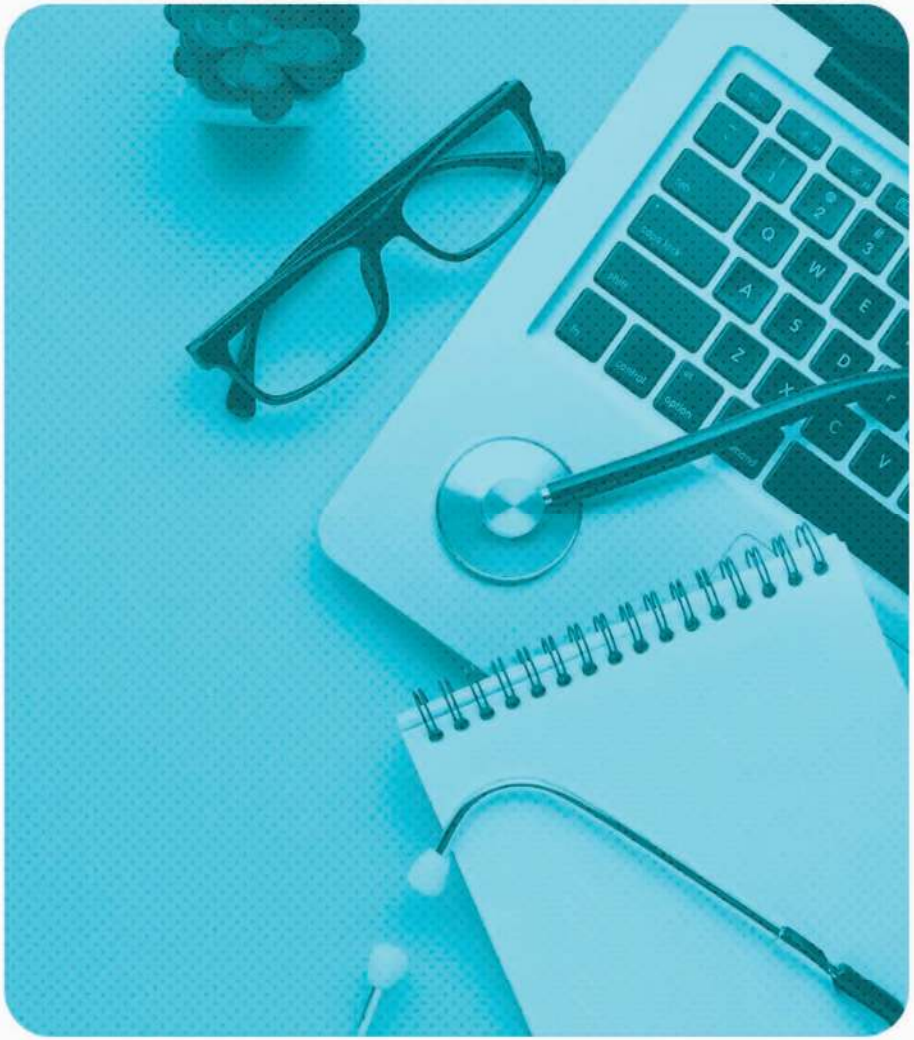

۶۱. تهیه تکنیکال فایل تجهیزات پزشکی

حمایت ۷۰ درصدی هزینه‌ها تا سقف ۱۵۰ میلیون ریال از فرآیند تهیه تکنیکال فایل تجهیزات پزشکی ویژه شرکت‌های دانش‌بنیان با درآمد کمتر از ۱۰۰ میلیارد ریال

راهنما شرکت‌های متقاضی می‌توانند برای استفاده از این خدمت به سامانه Bizservices.ir مراجعه و درخواست خود را ثبت نمایند.

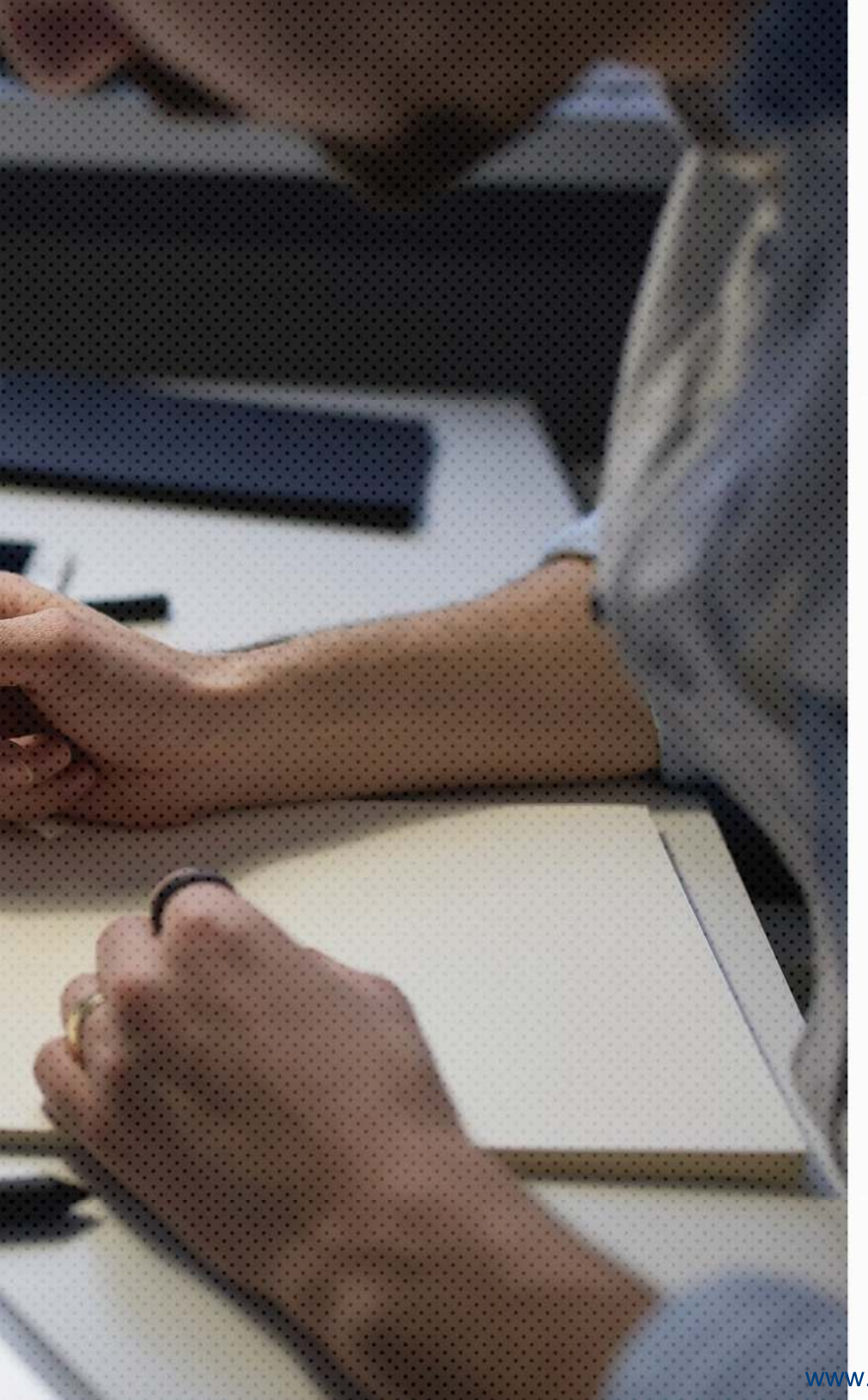

۶۲. تدوین قراردادهای حقوقی

پرداخت ۱۰۰درصد از هزینه تدوین و ویرایش قراردادهای حقوقی به‌صورت کمک بلاعوض تا سقف ۳۰ میلیون ریال به شرکت های با درآمد کمتر از ۱۰۰ میلیارد ریال

راهنما شرکت‌های متقاضی می‌توانند برای استفاده از این خدمت به سامانه Bizservices.ir مراجعه و درخواست خود را ثبت نمایند.

www.Chaparel.ir

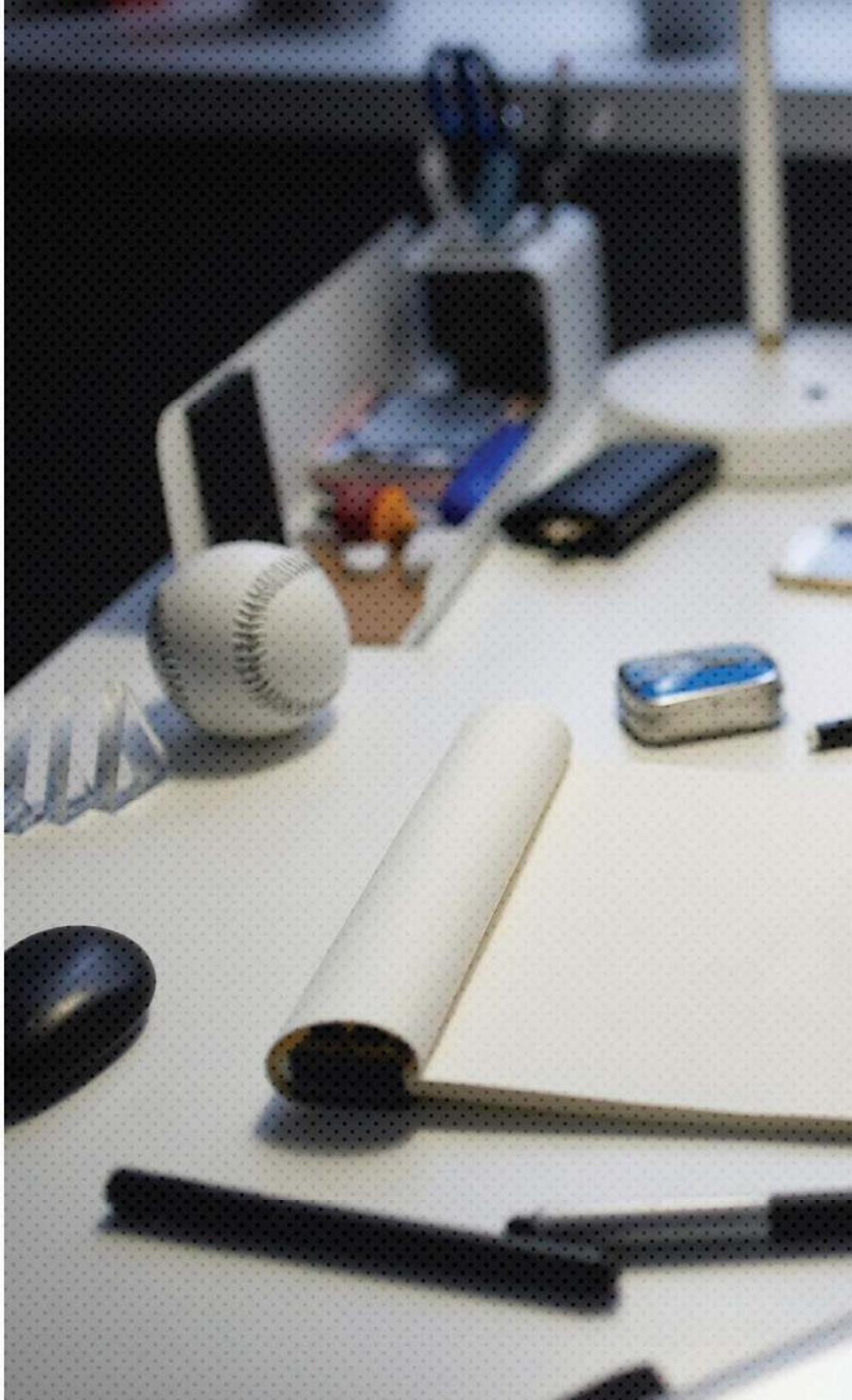

۶۳. طراحی صنعتی و بسته‌بندی محصولات

پرداخت ۵۰ درصد از هزینه‌های طراحی صنعتی و بسته بندی محصولات برای محصولات دانش‌بنیان به صورت کمک بلاعوض تا سقف ۱۵۰ میلیون ریال به شرکت‌های با درآمد کمتر از ۱۰۰ میلیارد ریال

راهنما شرکت‌های متقاضی می‌توانند برای استفاده از این خدمت به سامانه Bizservices.ir مراجعه و درخواست خود را ثبت نمایند.

٦٤.نیازسنجی مجوزها و گواهینامه‌ها

پرداخت ۹۰ درصد هزینه‌های تهیه گزارش نیازسنجی گواهینامه‌ها و تاییدیه‌ها تا سقف ۱۰ میلیون ریال به شرکت‌های با درآمد کمتر از ۱۰۰ میلیارد ریال

راهنما شرکت‌های متقاضی می‌توانند برای استفاده از این خدمت به سامانه Bizservices.ir مراجعه و درخواست خود را ثبت نمایند.

٦٥.حمایت از ثبت طرح صنعتی

پرداخت و ارائه مشاوره به منظور دریافت ثبت پتنت و طرح صنعتی با بهره گیری از وکلا و کارگزاران معتبر تا سقف ۹۳درصد از هزینه های ثبت

راهنما شرکت‌های متقاضی جهت کسب اطلاعات بیشتر و ثبت درخواست به سامانه Patentoffice.ir مراجعه نمایند.

www.Chaparel.ir

۶۶. حمایت از خرید بیمه‌نامه مسئولیت کالا

پرداخت ۵۰ درصد بیمه‌مسئولیت کالاهای دانش‌بنیان تا سقف ۱۰۰ میلیون ریال به شرکت‌های با درآمد کمتر از ۱۰۰ میلیارد ریال

راهنما شرکت‌های متقاضی می‌توانند برای استفاده از این خدمت به سامانه Bizservices.ir مراجعه و درخواست خود را ثبت نمایند.

۶۷. صدور گواهی انطباق و گواهی محصول «COC و COP»

شرکت های دانش بنیان علاوه بر اخذ گواهی های استاندارد مرسوم، می توانند برای محصولات دانش بنیان خود گواهی انطباق COC «تطبیق مشخصه های عملکردی محصول براساس یک استاندارد ملی یا بین المللی» یا گواهی محصول COP «تطبیق مشخصه های عملکردی اظهارشده با نتایج آزمون» دریافت نمایند.

راهنما شرکت‌های متقاضی می‌توانند برای استفاده از این خدمت به سامانه Bizservices.ir مراجعه و درخواست خود را ثبت نمایند.

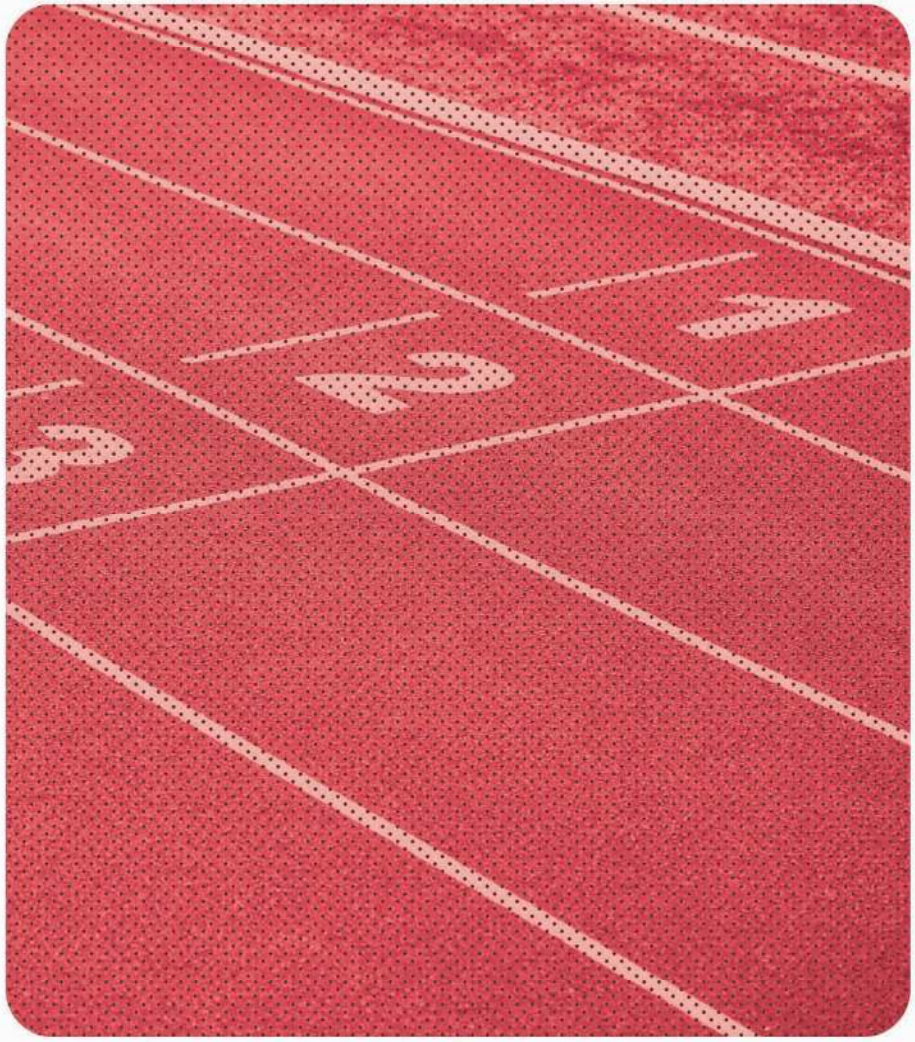

۶۸.قیمت‌گذاری سهام و ارزشگذاری دانش‌فنی

پرداخت ۷۰درصد هزینه های قیمت گذاری سهام و ارزش گذاری دانش فنی تا سقف ۲۰۰میلیون ریال برای شرکت‌هایی که ارزشگذاری را در صورت‌های مالی ثبت می کنند و تا سقف ۱۵۰ میلیون ریال برای شرکت هایی که ارزشگذاری را در صورت های مالی ثبت نمی کنند.

راهنما شرکت‌های متقاضی می‌توانند برای استفاده از این خدمت به سامانه Bizservices.ir مراجعه و درخواست خود را ثبت نمایند.

www.Chaparel.ir

۶۹. خدمات شبکه آزمایشگاهی فناوری‌های راهبردی

بهره‌مندی از تخفیف ۵۰ درصدی در دریافت خدمات از شبکه آزمایشگاه فناوری‌های راهبردی تا سقف ۳۰ میلیون ریال در سال

راهنما شرکت های متقاضی جهت بهره مندی از این خدمت به سامانه Labsnet.ir مراجعه نمایید.

۷۰. خدمات مرکز صنعتی‌سازی نانوفناوری کاربردی

همکاری با شرکت های دانش بنیان در زمینه‌های ارائه خدمات ساخت و تولید با استفاده از تجهیزات مستقر در این مرکز و تعاملات فناورانه

راهنما شرکت‌های متقاضی می‌توانند برای استفاده از این خدمت به سامانه Bizservices.ir مراجعه و درخواست خود را ثبت نمایند.

www.Chaparel.ir

حمایت‌های دانشگاه و پژوهش

صندوق حمایت دانش‌بنیان

۷۱. امتیاز ارتقای مرتبه اعضای هیات علمی

در موارد ٦ و ۷ آیین نامه ارتقای مرتبه اعضای هیات علمی موسسه‌های آموزش عالی، پژوهشی و فناوری دولتی و غیردولتی، امتیازات مرتبط با شرکت های دانش بنیان ذکر شده است.

راهنما از این رو متقاضیان می‌توانند درخواست خود را به موسسه آموزش عالی و پژوهشی ذی‌ربط ارسال نمایند.

www.Chaparel.ir

۷۲. مشارکت در تاسیس و اداره

شرکت‌های دانش‌بنیان توسط دانشگاه‌ها

براساس ماده ۴۳ قانون الحاق برخی از مواد به قانون تنظیم بخشی از مقررات مالی دولت مصوب ۱۳۹۳/۱۲/۴ ، موسسات آموزش عالی و پژوهشی مجازند با ایجاد شرکت‌های دانش‌بنیان که حداکثر ۴۹ درصد سهام آن متعلق به دانشگاه‌ها و دیگر واحدهای دولتی و مابقی به هیات علمی و دانشجویان و سهامداران بخش خصوصی است، تحقیقات خود را تجاری سازی نمایند و مشمول قانون راجع به منع مداخله وزرا و نمایندگان مجلسین و کارمندان در معاملات دولتی و کشوری نیستند.

راهنما متقاضیان لازم است تقاضای خود را به موسسات آموزش عالی و پژوهشی ارسال نمایند.

۷۳. مجوز فعالیت اعضای هیات‌علمی

در شرکت‌های دانش‌بنیان

براساس ماده ۴۳ قانون الحاق برخی از مواد به قانون تنظیم بخشی از مقررات مالی دولت مصوب ۱۳۹۳/۱۲/۴، اعضای هیات علمی به شرطی که در «سامانه کارمند ایران» به عنوان هیات‌علمی ثبت شده باشند می توانند با اطلاع مدیریت دانشگاه برای داشتن سهام یا سهم الشرکه و عضویت در هیئت مدیره شرکت‌های دانش بنیان، مشمول قانون منع مداخله وزرا و نمایندگان مجلسین و کارمندان در معاملات دولتی و کشوری نیستند.

راهنما متقاضیان لازم است تقاضای خود را به موسسات آموزش عالی و پژوهشی ارسال نمایند.

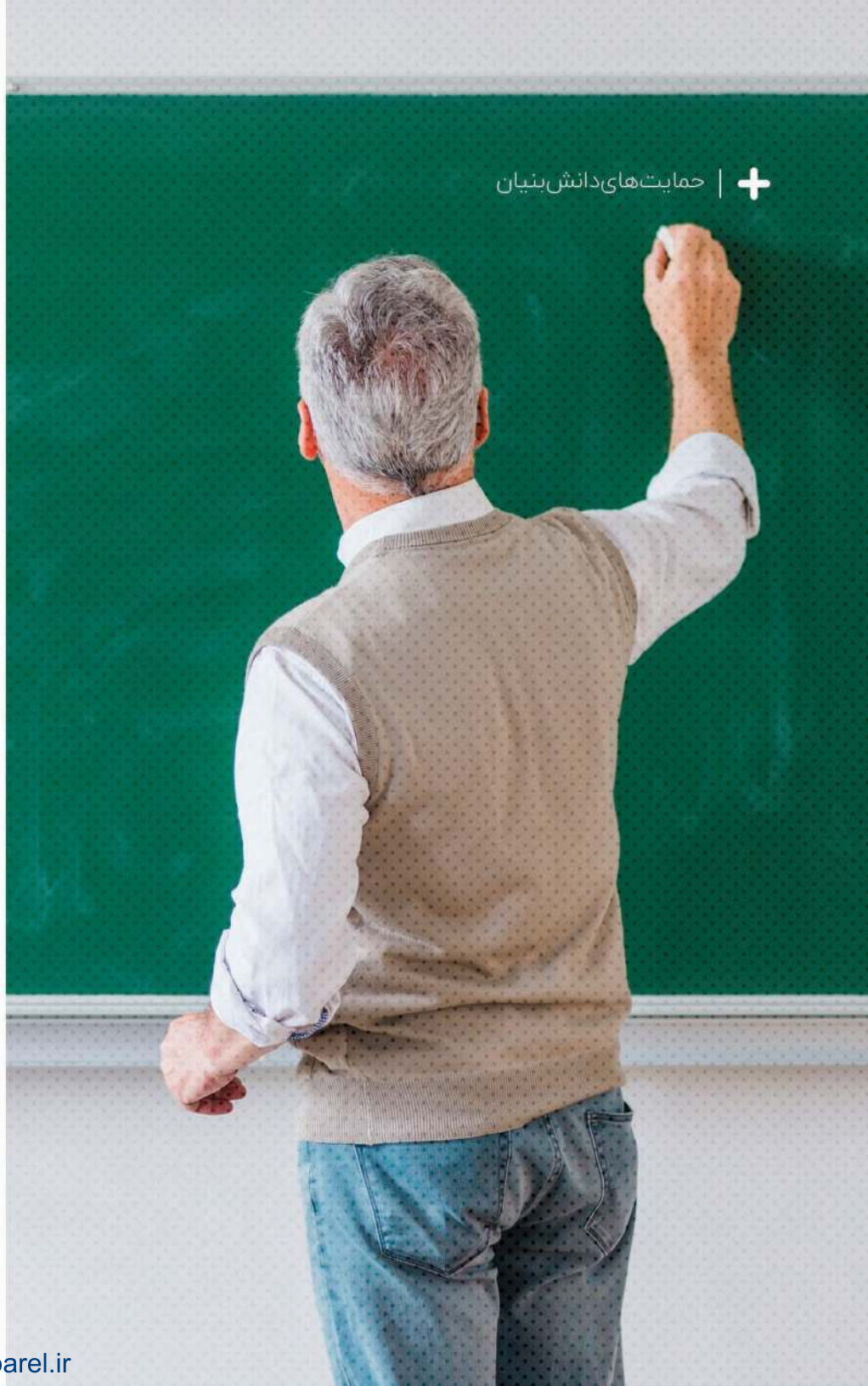

www.Chaparel.ir

۷۴.استفاده از بودجه‌پژوهشی

دستگاه‌های‌اجـــرایی

براساس مصوبه هیئت وزیران در تیرماه ۱۳۹۶، شرکت‌های دانش بنیان همانند دانشگاه ها و موسسات پژوهشی صلاحیت انجام پروژه های پژوهشی را دارا می باشند.

راهنما از این رو شرکت‌های های متقاضی میتوانند به دستگاه اجرایی کارفرمای پروژه های پژوهشی مراجعه نماید و در صورت لزوم، از سوی دبیرخانه کارگروه به دستگاه اجرایی ذی ربط معرفی می شود.

حمایت‌های منابع انسانی

صندوق حمایت دانش‌بنیان

۷۵. آسیب‌شناسی و ارتقاء منابع انسانی

۷۰درصد از هزینه های مربوط به آسیب شناسی و ارتقای منابع انسانی تا سقف ۳۰میلیون ریال به شرکت های دانش بنیان با درآمد کمتر از ۱۰۰میلیارد ریال (در آخرین سال مالی) پرداخت می گردد. این خدمات در دو سرفصل (تیم سازی و آسیب شناسی منابع انسانی) و (جذب نیرو و توسعه منابع انسانی) ارائه می شود.

راهنما شرکت های متقاضی جهت بهره مندی از این خدمت می توانند به سامانه Bizservices.ir مراجعه نمایند.

www.Chaparel.ir

۷۶.مشاوره منابع‌انسانی و آسیب‌شناسی

مشاوره منابع انسانی و آسیب شناسی در زمینه تحلیل و طراحی شغل، مدیریت برنامه ها و پروژه های آموزش و توسعه منابع انسانی در شرکت ها، انتخاب، مصاحبه و ارزیابی افراد و جذب نیروی انسانی جدید، کار تیمی و افزایش اثربخشی تیم های کاری، ارزیابی و تحلیل تیپ شخصیتی افراد شرکت و ... ارائه می گردد.

راهنما متقاضیان استفاده از این خدمت می توانند درخواست خود را در سامانه Bizservices.ir ثبت نمایند.

۷۷.تسهیلات اشتغال دانش‌آموختگان برتر

طرح شهید تهرانی مقدم

بنیـــادملی نخبـــگان تســـهیلاتی را برای حمـــایت از شـــرکت‌های دانش‌بنیـــان در بـــه کارگیـــری دانـــش آموختـــگان برتـــر تحصیـــلات تکمیلـــی کـــه تحـــت حمایت این بنیاد هستند ارائه می کند.

راهنما دانـــش آموختـــگان برتـــر تحصیـــلات تکمیلـــی مـــی تواننـــد جهت کسب اطلاعـــات بیشـــتر به سامانه بنیاد ملی نخبگان Bmn.ir مراجعه نمایند.

www.Chaparel.ir

۷۸.کارآموزی استعدادهای برتر

در شرکت‌های دانش‌بنیان

در راستای اثربخشی دوره کارآموزی استعدادهای برتر، بنیاد ملی نخبگان خدمات آموزش و مشاوره لازم را به متقاضیان تحت حمایت این بنیاد ارائه می نماید.

راهنما استعدادهای برتر می توانند جهت کسب اطلاعات بیشتر به سامانه Bmn.ir مراجعه نمایند.

www.Chaparel.ir

حمایت‌های ترویج دانش‌بنیان

صندوق حمایت دانش‌بنیان

۷۹.امتیاز اضافه‌پخش تشویقی

در آگهی‌های سازمان صدا و سیما

۲۰۰ درصد امتیاز اضافه پخش تشویقی ویژه شرکت های دانش بنیان برای تبلیغات کالاها و خدمات دانش بنیان در رسانه‌های سازمان صدا و سیما (رادیو و تلویزیون سراسری، شبکه های استانی و ...)

راهنما شرکت‌های متقاضی می‌توانند درخواست خود را به دبیرخانه کارگروه ارسال نموده و پس از بررسی، شرکت به اداره کل بازرگانی صدا و سیما معرفی می‌گردد.

۸۰.حمایت از ترویج

فعالیت شرکت‌های دانش‌بنیان در رسانه‌ها

معاونت علمی و فناوری طی تعامل با سازمان صدا و سیما و سایر رسانه ها، تمهیدات لازم را برای ترویج فعالیت های موفق و ممتاز شرکت ها در رسانه های مختلف انجام می دهد.

راهنما متقاضیان می توانند درخواست خود را به ستاد توسعه فرهنگ اقتصاد دانش بنیان ارسال نمایند.

www.Chaparel.ir

www.Chaparel.ir

حمایت‌های صندوق توسعه ملی

صدودهـ حمایت دانش بنیانی

۸۱.تسهیلات صندوق‌توسعه‌ملی

براساس تفاهم‌های صورت گرفته بین معاونت علمی و فناوری ریاست جمهوری با صندوق توسعه ملی و مصوبات هیات امنای این صندوق، شرکت‌های دانش‌بنیان مشمول ٤ واحد درصد تخفیف تسهیلات ریالی «همانند مناطق محروم» هستند.

راهنما شرکت های متقاضی می‌توانند به بانک‌های عامل همکار صندوق توسعه ملی مراجعه نموده و شعبه مربوطه از معاونت علمی و فناوری استعلام نماید.

www.Chaparel.ir

حمایت‌های صندوق نوآوری و شکوفایی

صندوق حمایت دانش‌بنیان

۸۲. تسهیلات قبل از تولید صنعتی

تسهیلات تا سقف ۲۰۰میلیارد ریال با نرخ سود ۱۱درصد با دوره بازگشت حداکثر ۵ساله به منظور تامین: هزینه های اولیه تجهیز کارگاه و آماده سازی خط تولید، طراحی صنعتی، انجام آزمون و رفع اشکال و تولید آزمایشی و بازاریابی

راهنما متقاضیان می‌توانند جهت بهره‌مندی از این تسهیلات به سامانه غزال ghazal.inif.ir مراجعه نمایند.

www.Chaparel.ir

۸۳. تسهیلات تولیـدصنعتی

تسهیلات تا سقف ۵۰۰میلیارد ریال با نرخ سود ۱۱درصد با دوره بازگشت ۷ساله به منظور تامین: بخشی از هزینه‌های تامین مکان تولید، خرید، نصب و راه اندازی ماشین آلات و تجهیزات تولیدی، خرید، نصب و راه اندازی تاسیسات زیربنایی

راهنما متقاضیان می توانند جهت بهره مندی از این تسهیلات به سامانه غزال ghazal.inif.ir مراجعه نمایند.

۸۴.تسهیلات سرمایه‌درگردش

ارائه توسط صندوق نوآوری و شکوفایی

تسهیلات تا سقف ۲۰۰ میلیارد ریال با نرخ سود ۱۱ درصد با دوره بازگشت حداکثر ۲ساله به منظور تامین: بخشی از هزینه‌های اجرای قراردادهای جاری روی محصول دانش‌بنیان، بخشی از هزینه های جاری تولیدمحصول شامل مواد اولیه و کمکی، دستمزد، اجاره محل، برون سپاری و ...

راهنما متقاضیان می توانند جهت بهره مندی از این تسهیلات به سامانه غزال ghazal.inif.ir مراجعه نمایند.

۸۵.تسهیلات سرمایه‌درگردش

ارائه توسط شبکه‌بانکی‌همکار

تسهیلات تامین سرمایه در گردش واحدهای تولیدی و خدماتی را در قالب مدل های ۱ ساله ۱۲درصد، ۲ساله ۱۵درصد و ۳ساله ۱۸درصد با همکاری شبکه بانکی کشور

راهنما متقاضیان می توانند جهت بهره مندی از این تسهیلات به سامانه غزال ghazal.inif.ir مراجعه نمایند.

www.Chaparel.ir

۸۶.تسهیلات استقرارموقت

تسهیلات قرض الحسنه استقرار موقت (رهن) حداکثر تا ۷۰درصد ارزش کل رهن برپایه نظر کارشناس رسمی دادگستری در تهران تا سقف ٤میلیارد ریال، در کلانشهرها تا سقف ۳میلیارد ریال و در سایر شهرها تا سقف ۲میلیارد ریال

راهنما متقاضیان می توانند جهت بهره مندی از این تسهیلات به سامانه غزال ghazal.inif.ir مراجعه نمایند.

۸۷.تسهیلات تامین‌محل‌کار

ارائه تسهیلات معادل ۷۰درصد ارزش کل ملک بر پایه نظر کارشناس رسمی دادگستری با نرخ سود ۱٦درصد «ویژه تامین کارگاه‌های صنعتی) و ۱۸درصد (ویژه تامین دفاتر کار» در تهران تا سقف ۲۰میلیارد ریال، در سایر کلانشهرها تا سقف ۱/۵میلیارد ریال و در سایر شهرها تا سقف امیلیارد ریال

راهنما متقاضیان می توانند جهت بهره مندی از این تسهیلات به سامانه غزال ghazal.inif.ir مراجعه نمایند.

۸۸.تسهیلات قرض‌الحسنه نمونه‌سازی

تسهیلات تا سقف ۱۰ میلیارد ریال با نرخ سود ٤ درصد و دوره بازگشت۳ساله در حوزه های: طراحی و ساخت نمونه مهندسی/صنعتی محصولی که نمونه آزمایشگاهی آن موجود باشد و یا ارتقای اساسی یا تکمیل محصول موجود، هزینه های مرتبط با اخذ استانداردها، مجوزها و تاییدیه های مورد نیاز و تست عملکرد نمونه محصول در شرایط واقعی برای ورود به بازار، هزینه های تولید تعداد محدود از محصول برای ورود به بازار و هزینه های تهیه تجهیزات تولید پایلوت در مقیاس محدود

راهنما متقاضیان برای طرح های زیر ۵ میلیارد ریال به صندوق های پژوهش و فناوری و برای طرح های بالای۵میلیاردریال به‌سامانه غزال ghazal.inif.ir مراجعه نمایند

www.Chaparel.ir

۸۹.تسهیلات اشتغال‌پایدار

تسهیلات قرض‌الحسنه اشتغال تا سقف ٤/٥ میلیارد ریال «به ازای هر نفر ۳۰۰میلیون ریال» با دوره بازگشت ٣٦ ماهه

راهنما متقاضیان می توانند جهت بهره مندی از این تسهیلات به سامانه غزال ghazal.inif.ir مراجعه نمایند.

۹۰.تسهیلات لیزینگ و استصناع

ارائه لیزینگ و استصناع محصولات دانش‌بنیان تا ۸۰درصد ارزش کارشناسی شده محصول، با پوشش حداقل ۲۰۰میلیون ریال با نرخ سود ۱۱درصد و دوره بازگشت حداکثر ۲ساله

راهنما متقاضیان می توانند جهت بهره مندی از این تسهیلات به سامانه غزال ghazal.inif.ir مراجعه نمایند.

۹۱.ضمانت‌نامه‌ها

ارائه ضمانت‌نامه‌های بانکی از طریق بانک‌همکار در قالب: ضمانت‌نامه شرکت در مناقصه و مزایده «فرآیند ارجاع کار»، ضمانت‌نامه حسن انجام کار و ضمانت‌نامه پیش‌پرداخت همراه با بهره‌مندی از مزایای تامین ۵۰درصد سپرده نقدی مورد نیاز بانک توسط صندوق و تخفیف ۳۰درصدی در کارمزد صدور ضمانت‌نامه بانکی

راهنما متقاضیان می توانند جهت بهره مندی از این تسهیلات به سامانه غزال ghazal.inif.ir مراجعه نمایند.

۹۲.تسهیلات اوراق‌خزانه

تسهیلات اوراق خزانه «اخزا» حداکثر به میزان ۵۰ درصد مبلغ اخزا تا سقف ۵۰ میلیارد ریال با نرخ سود ٤درصد ارائه می‌شود. کل اوراق به عنوان تضامین تسهیلات در رهن می‌رود.

راهنما متقاضیان می توانند جهت بهره مندی از این تسهیلات به سامانه غزال ghazal.inif.ir مراجعه نمایند.

www.Chaparel.ir

۹۳.تاسیس صندوق‌های سرمایه‌گذاری

مشارکت صندوق نوآوری و شکوفایی در تاسیس صندوق‌های پژوهش و فناوری در مناطق محروم با موضوعات دارای اولویت تا ۳۴ درصد و هم تاسیس صندوق‌های سرمایه گذاری جسورانه و خصوصی تا ۴۰ درصد

راهنما متقاضیان می‌توانند جهت بهره‌مندی از این تسهیلات به سامانه غزال ghazal.inif.ir مراجعه نمایند.

۹۴.ممیزی و ارزشگذاری دارایی‌فکری

ارائه تسهیلات در قالب جست و جوی دانش پیشین «۷۵ درصد هزینه ها تا سقف ۲۰میلیون ریال»، تحلیل پتنت «۷۰ درصد هزینه ها تا سقف ۱۵میلیون ریال» و بررسی نقض پتنت «۷۰درصد هزینه ها تا سقف۳۵ میلیون ریال»

راهنما متقاضیان می‌توانند جهت بهره‌مندی از این تسهیلات به سامانه غزال ghazal.inif.ir مراجعه نمایند.

www.Chaparel.ir

۹۵.مشاوره و ثبت طرح‌صنعتی

ارائـه خدمـات مشـاوره و ثبـت طـرح صنعتـی بـا حمایـت ٦٥ درصدی هزینه ها تا سـقف۷۰ میلیون ریال برای داخل کشور و ۸۵ درصد هزینه ها تا سقف٤٢٠ میلیون ریال برای خارج از کشور

راهنما متقاضیان می‌توانند جهت بهره‌مندی از این تسهیلات به سامانه غزال ghazal.inif.ir مراجعه نمایند.

۹٦.مشاوره و ثبت نشان‌تجاری

ارائه خدمات مشاوره و ثبت نشان تجاری با حمایت ٦٥درصد هزینه ها تا سـقف ۱۰ میلیون ریال برای داخل کشور و ۸۵ درصـد هزینـه هـا تـا سـقف ۵۰۰ میلیـون ریـال برای خـارج از کشور

راهنما متقاضیـان می‌تواننـد جهـت بهره‌منـدی از ایـن تسهیلات به سامانه غزال ghazal.inif.ir مراجعه نمایند.

۹۷.مشاوره و ثبت‌اختراغ داخلی

ارائه حمایت ٦٥درصد هزینه ها تا سقف ۱۵میلیون ریال

راهنما متقاضیان می‌توانند جهت بهره‌مندی از این تسهیلات به سامانه غزال ghazal.inif.ir مراجعه نمایند.

۹۸.مشاوره و ثبت‌اختراع خارجی

ارائه حمایت ۸۵درصد هزینه‌ها تا سقف ۱/۷میلیارد ریال

راهنما متقاضیان می‌توانند جهت بهره‌مندی از این تسهیلات به سامانه غزال ghazal.inif.ir مراجعه نمایند.

www.Chaparel.ir

۹۹. هم‌سرمایه‌گذاری

سرمایه‌گذاری در طرح‌های دانش‌بنیان، طرح‌های نوآورانه و استارت آپ‌ها در مدل‌های سرمایه‌گذاری با عاملین سرمایه‌گذاری «صندوق های پژوهش و فناوری و سایر صندوق های دارای مجوز قانونی»، هم‌سرمایه‌گذاری با حضور سایر نهادهای متقاضی نظیر دانشگاه‌ها، مراکز تحقیقاتی، پژوهشکده‌ها و شتاب دهنده‌ها

راهنما متقاضیان می‌توانند جهت کسب اطلاعات بیشتر به تارنمای اطلاع‌رسانی inif.ir مراجعه نمایند.

۱۰۰.خدمات مشاوره

ارائه خدمات مشاوره به با حمایت ۹۰ درصد هزینه ها تا سقف ۸ میلیون ریال در روز به ازای شرکت های مناطق کمتر توسعه یافته و ۷ میلیون ریال در روز به ازای سایر مناطق به مدت حداکثر سه جلسه در ماه ارائه می گردد. همچنین متقاضیان می توانند از پانل مشاوره خبرگان با حمایت ۹۰درصد هزینه ها تا سقف ۳میلیون ریال در روز به ازای هرشرکت به مدت حداکثر سه جلسه در ماه)

راهنما متقاضیان می توانند جهت بهره مندی از این تسهیلات به سامانه غزال ghazal.inif.ir مراجعه نمایند.

۱۰۱.رتبه‌بندی‌جوایز

حمایت از رتبه‌بندی رقابت پذیری (عارضه‌یابی) شرکت های دانش‌بنیان با ارائه ۷۰درصد هزینه‌ها تا ۳۰۰سقف میلیون‌ریال

راهنما متقاضیان می توانند جهت بهره مندی از این تسهیلات به سامانه غزال ghazal.inif.ir مراجعه نمایند.

www.Chaparel.ir

۱۰۲. ارزیابی توانمندی صادراتی

به منظور سنجش توانمندی صادراتی شرکت‌های دانش‌بنیان جهت حضور در بازارهای بین المللی، خدمت ارزیابی توانمندی صادراتی «ERA» با پوشش ۹۰ درصد هزینه ها تا سقف ۴۰ میلیون ریال به شرکت‌های متقاضی ارائه می‌گردد.

راهنما متقاضیان می‌توانند جهت بهره‌مندی از این تسهیلات به سامانه غزال ghazal.inif.ir مراجعه نمایند.

۱۰۳. حمایت از دریافت کارت بازرگانی

حمایت از دریافت کارت بازرگانی توسط شرکت‌های دانش‌بنیان فعال در حوزه صادرات و واردات با پوشش ۷۰ درصد از هزینه ها تا سقف ۱۰ میلیون ریال به ازای هر شرکت

راهنما متقاضیان می توانند جهت بهره مندی از این تسهیلات به سامانه غزال ghazal.inif.ir مراجعه نمایند.

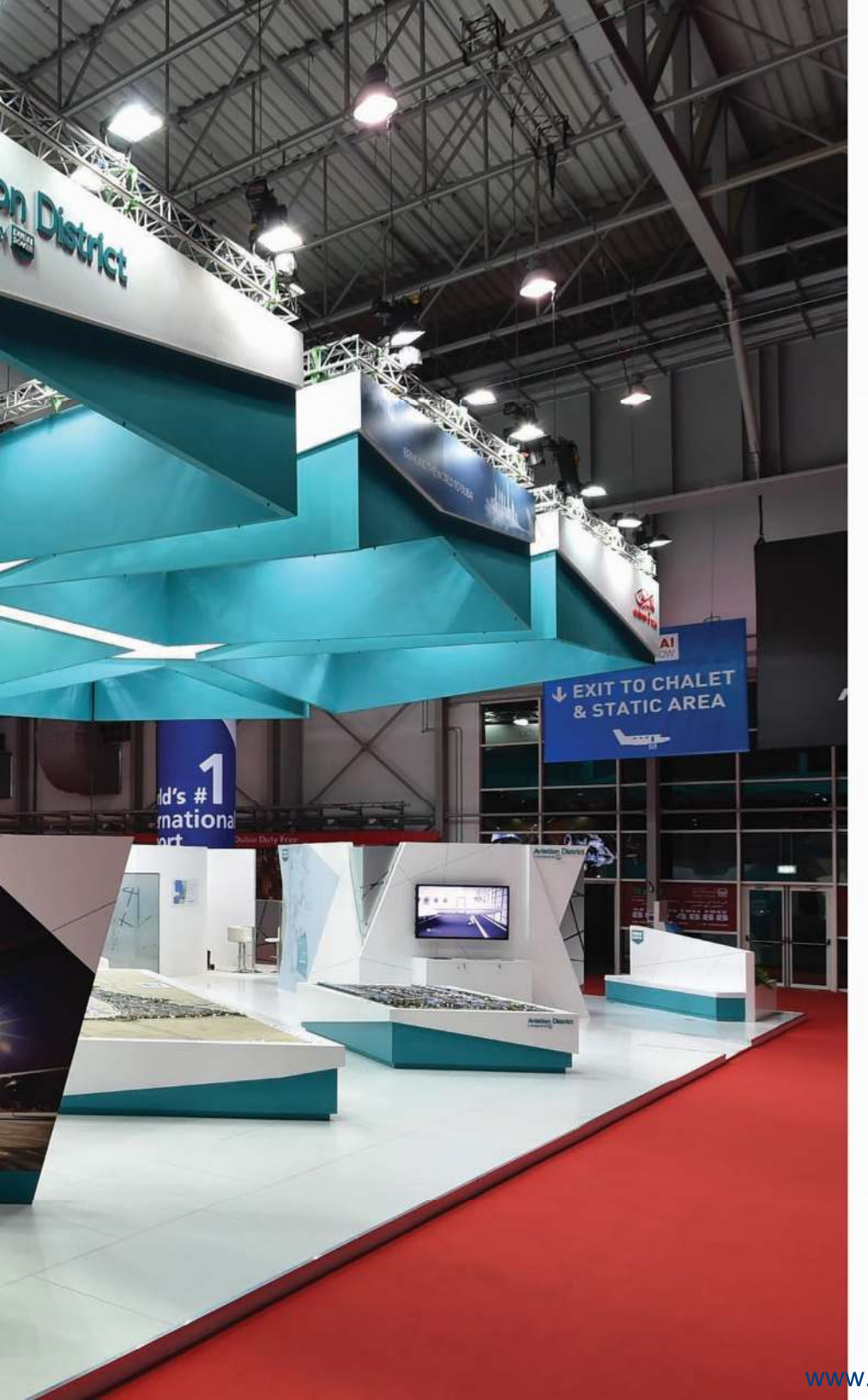

۱۰۴.حمایت از حضور در نمایشگاه‌های داخلی

ارائه حمایت ۷۰درصد هزینه‌های اجاره، ساخت غرفه و حمل کالای نمایشگاهی تا سقف ۲۰۰میلیون ریال در سال

راهنما متقاضیان می‌توانند جهت بهره‌مندی از این تسهیلات به سامانه غزال ghazal.inif.ir مراجعه نمایند.

www.Chaparel.ir

۱۰۵.حمایت از حضور در نمایشگاه‌های خارجی

ارائه حمایت حضور نمایشگاه‌های خارجی «۷۰درصد هزینه های اجاره، ساخت غرفه و حمل کالای نمایشگاهی تا سقف ۶۰۰ میلیون ریال»، حضور در نمایشگاه های دائمی و مراکز فروش خارجی «۷۰درصد هزینه ها تا سقف۴۰۰ میلیون ریال» و اعزام/پذیرش هیات های تجاری/بازدید از نمایشگاه های خارجی «۷۰درصد هزینه ها تا سقف ۱۰۰میلیون ریال»

راهنما متقاضیان می‌توانند جهت بهره‌مندی از این تسهیلات به سامانه غزال ghazal.inif.ir مراجعه نمایند.

۱۰۶.دریافت استانداردها و مجوزها

حمایت از اخذ استانداردهای تخصصی محصول «۷۰درصد هزینه ها تا سقف ۲۰۰ میلیون ریال در سال» **حمایت از اخذ استانداردهای صادراتی** «۵۰درصد هزینه‌ها تا سقف ۱ میلیارد ریال در سال» **تمدید استانداردها و مجوزهای صادراتی** «۵۰ درصد هزینه‌ها تا سقف ۵۰۰ میلیون ریال در سال» **دریافت تاییدیه های ملی نظیر افتا و ...** «۷۰ درصد هزینه‌ها تا سقف ۲۰۰ میلیون ریال برای هر تاییدیه»

راهنما متقاضیان می‌توانند جهت بهره‌مندی از این تسهیلات به سامانه غزال ghazal.inif.ir مراجعه نمایند.

۱۰۷.رویدادها و شبکه‌سازی

حمایت از حضور در رویدادهایی نظیر: برگزاری رویدادهای معرفی نیازفناورانه یا معرفی فناوری«۸۰ درصد هزینه ها تا سقف ۲۵۰میلیون ریال به ازای هر رویداد»، برگزاری نشست های شبکه سازی و انتقال تجربیات «۷۰ درصد هزینه ها تا سقف ۵۰میلیون ریال به ازای هر نشست»، برگزاری رویدادهای ارائه به سرمایه گذار ویژه شتاب دهنده های دانش بنیان «۷۰ درصد هزینه ها تا سقف ۲۵۰میلیون ریال به ازای هر رویداد، سالانه ۲ رویداد» و حمایت از عضویت در اتحادیه ها، انجمن ها، سندیکاها «۷۰ درصد هزینه ها تا سقف ۱۰میلیون ریال به ازای هر شرکت»

راهنما متقاضیان می توانند جهت بهره مندی از این تسهیلات به سامانه غزال ghazal.inif.ir مراجعه نمایند.

www.Chaparel.ir

۱۰۸. دوره‌های آموزشی

ارائه حمایت‌های آموزشی همانند: دوره‌های آموزشی کوتاه مدت «۷۰ درصد هزینه ها تا سقف ۸ میلیون ریال در روز به ازای شرکت‌های مناطق کمتر توسعه یافته و سقف ۵ میلیون ریال در روز به ازای سایر مناطق»، دوره‌های آموزشی بلند مدت «۷۰ درصد هزینه‌ها تا سقف ۳ میلیون ریال در روز»، دوره‌های آموزشی در/از سایر کشورها «۹۰ درصد هزینه‌ها تا سقف ۱۰۰ میلیون ریال به ازای هر دوره» و یادگیری اختصاصی «۹۰ درصد هزینه‌ها تا سقف ۲۰۰ میلیون ریال در سال برای شرکت‌ها و سقف ۲۵۰ میلیون ریال در سال برای شتاب‌دهنده‌ها)

راهنما متقاضیان می‌توانند جهت بهره‌مندی از این تسهیلات به سامانه غزال ghazal.inif.ir مراجعه نمایند.

www.Chaparel.ir

سایر حمایت‌ها

صندوق حمایت دانش‌بنیان

۱۰۹.بسته حمایت از شرکت‌های‌دانش‌بنیان حـــوزه‌سلامت

وزارت بهداشـت، درمـان و آمـوزش پزشـکی، بسـته‌های حمایتـی ـ سیاسـتی افزایـش ارتبـاط دانشـگاه بـا صنعت را در ابتدای سال ۱۳۹۵ به زیرمجموعه های خود ابلاغ نموده اسـت. از ایـن رو شـرکت‌های دانش‌بنیـان می‌تواننـد بـه بخـش ذی‌ربـط در وزارت بهداشـت درمـان و آمـوزش پزشکی مراجعه نمایند.

راهنما جهـت کسـب اطلاعـات بیشـتر بـه تارنمـای اطلاع رسانی Daneshbonyan.ir مراجعه نمایید.

www.Chaparel.ir

۱۱۰.بسته حمایت از شرکت‌های‌دانش‌بنیان حـــوزه‌کشاورزی

وزارت جهـاد کشـاورزی در سـال نسـبت بـه تدویـن رویکردهـای حمایتـی از شـرکت‌های دانش‌بنیـان اقـدام نمـوده اسـت. بـه همیـن منظـور شـرکت‌های دانش‌بنیـان فعـال در حـوزه کشـاورزی می‌تواننـد جهـت دریافـت ایـن حمایت‌ها به وزارت جهادکشاورزی مراجعه نمایند.

راهنما جهـت کسـب اطلاعـات بیشـتر بـه تارنمـای اطلاع رسانی Daneshbonyan.ir مراجعه نمایید.

• تاریخ بروزرسانی آمار: دی ۱۳۹۸

www.Chaparel.ir

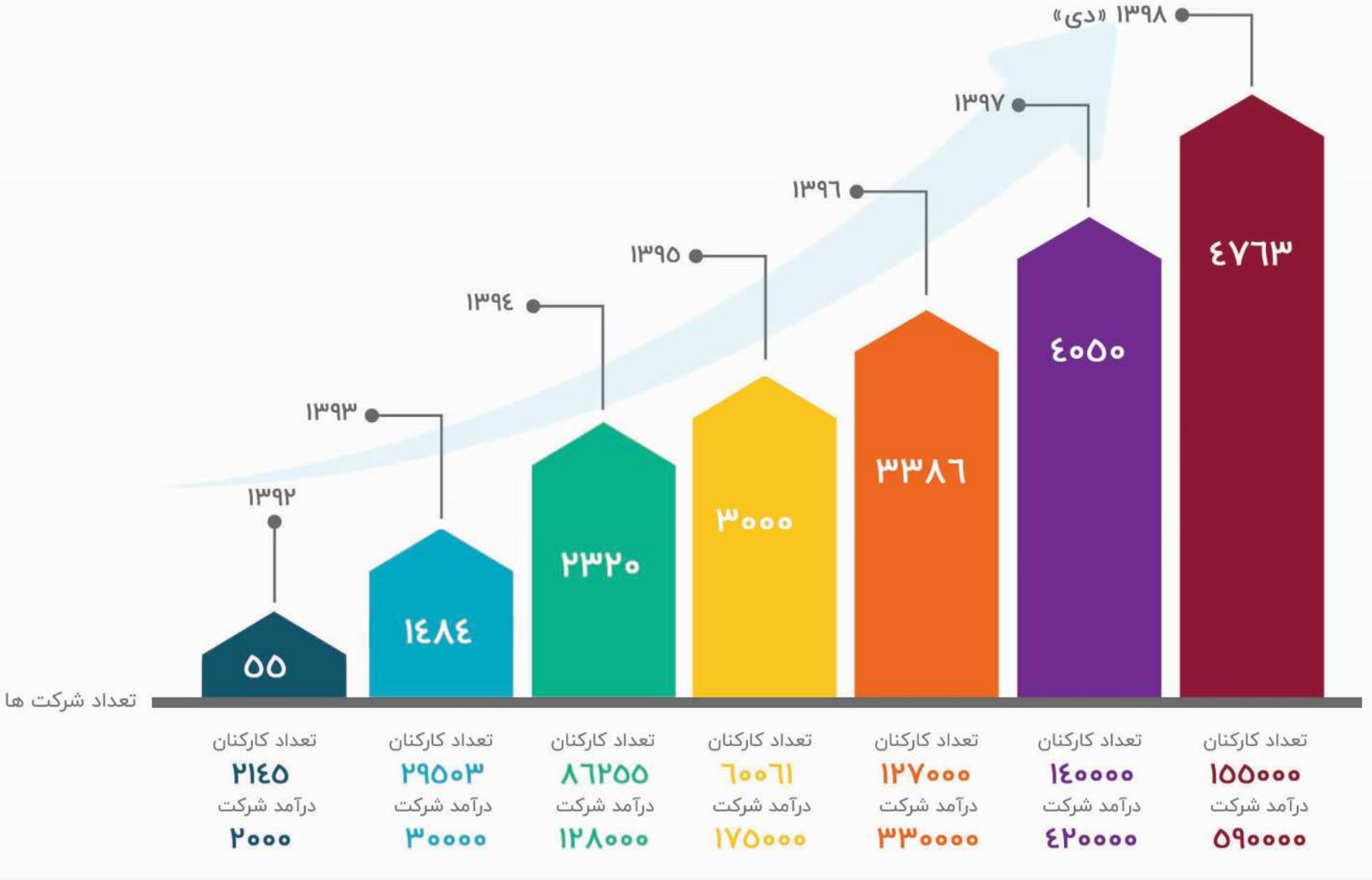

• درآمد بر مبنای میلیارد ریال

www.Chaparel.ir

جهت دانلود سایر منابع آموزشی به وب سایت «چاپارل» مراجعه نمایید.

www.Chaparel.ir

بررسی، انتخاب و خرید آنلاین لوازم و تجهیزات کشاورزی و دامداری

- قیچی، چاقو و ابزار باغبانی
- تبر، بیل و کلنگ
- شمشاد زن موتوری
- داس موتوری
- چمن زن برقی :موتوری
- سمپاش
- بذر و تخم گیاهان
- موتور برق
- گیاهان آپارتمانی
- تجهیزات آبزیان
- لوازم آبیاری
- شلنگ
- پمپ سیالات
- اره
- اره زنجیری
- گلدان
- لوازم تزئینی باغبانی
- خاک، کود و آفت کش
- گل‌خانه خانگی
- لوازم حیوانات خانگی